



WALI KOTA MAGELANG
PROVINSI JAWA TENGAH

KEPUTUSAN WALI KOTA MAGELANG
NOMOR 060/239/112 TAHUN 2024
TENTANG
PETA JABATAN PEMERINTAH KOTA MAGELANG

WALI KOTA MAGELANG,

- Menimbang : a. bahwa dalam rangka perencanaan kebutuhan pegawai, Pejabat Pembina Kepegawaian setiap tahun wajib menyusun Formasi Pegawai Negeri Sipil di lingkungan Pemerintah Kota Magelang dalam bentuk Peta Jabatan;
- b. bahwa berdasarkan ketentuan Pasal 2 ayat (1) Peraturan Menteri Pendayagunaan Aparatur Negara dan Reformasi Birokrasi Nomor 1 Tahun 2020 Tentang Pedoman Analisis Jabatan dan Analisis Beban Kerja, Instansi Pusat dan Instansi Daerah wajib melaksanakan analisis jabatan dan analisis beban kerja sebagai prasyarat untuk menyusun peta jabatan, uraian jabatan, serta jumlah kebutuhan Aparatur Sipil Negara;
- c. bahwa berdasarkan pertimbangan sebagaimana dimaksud dalam huruf a dan huruf b, perlu menetapkan Keputusan Wali Kota tentang Peta Jabatan Pemerintah Kota Magelang;
- Mengingat : 1. Undang-Undang Nomor 17 Tahun 1950 tentang Pembentukan Daerah-daerah Kota Kecil dalam Lingkungan Propinsi Jawa Timur, Jawa Tengah, dan Jawa Barat sebagaimana telah diubah dengan Undang-Undang Nomor 13 Tahun 1954 tentang Pengubahan Undang-Undang Nomor 16 dan 17 Tahun 1950 tentang Pembentukan Kota-Kota Besar dan Kota-Kota Kecil di Jawa;
2. Undang-Undang Nomor 23 Tahun 2014 tentang Pemerintahan Daerah sebagaimana telah beberapa kali diubah terakhir dengan Undang-Undang Nomor 6 Tahun 2023 tentang Penetapan Peraturan Pemerintah Pengganti Undang-Undang Nomor 2 Tahun 2022 tentang Cipta Kerja menjadi Undang-Undang;
3. Peraturan Menteri Pendayagunaan Aparatur Negara dan Reformasi Birokrasi Nomor 1 Tahun 2020 tentang Pedoman Analisis Jabatan dan Analisis Beban Kerja;

MEMUTUSKAN:

- Menetapkan : KEPUTUSAN WALI KOTA TENTANG PETA JABATAN PEMERINTAH KOTA MAGELANG.
- KESATU : Menetapkan Peta Jabatan Pemerintah Kota Magelang sebagaimana tercantum dalam Lampiran Keputusan Wali Kota ini.

- KEDUA : Peta Jabatan sebagaimana dimaksud dalam diktum KESATU sebagai dasar untuk menentukan kebutuhan pegawai di Lingkungan Pemerintah Kota Magelang.
- KETIGA : Keputusan Wali Kota ini mulai berlaku pada tanggal ditetapkan.

Ditetapkan di Magelang
pada tanggal 31 Desember 2024

WALI KOTA MAGELANG,



MUCHAMAD NUR AZIZ

LAMPIRAN
 KEPUTUSAN WALI KOTA MAGELANG
 NOMOR 060/239/112 TAHUN 2024
 TENTANG PETA JABATAN PEMERINTAH KOTA MAGELANG

A. SUSUNAN PETA JABATAN
 SEKRETARIAT DAERAH KOTA MAGELANG
 A.1. ASISTEN PEMERINTAHAN DAN KESEJAHTERAAN RAKYAT

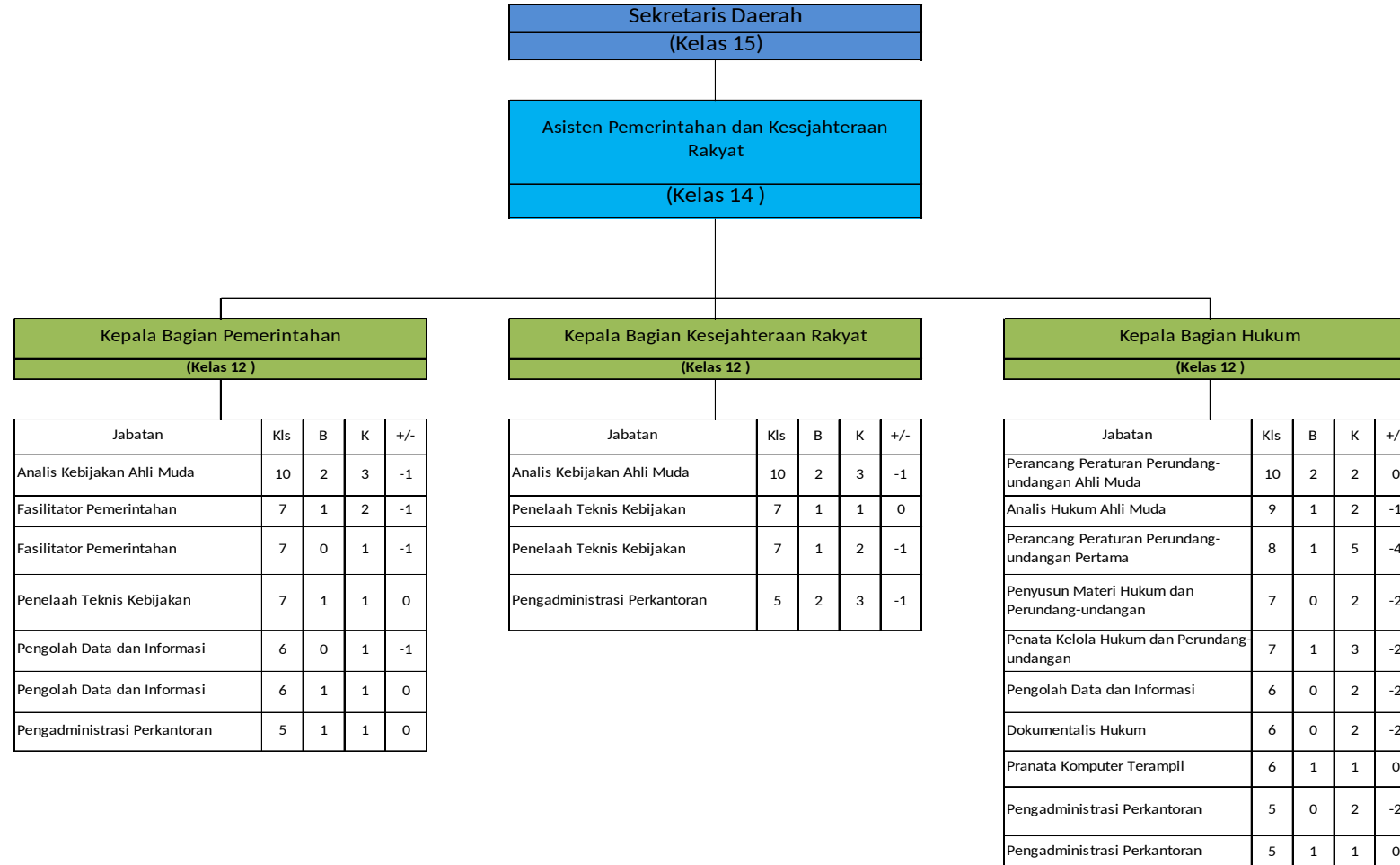

Dokumen ini telah ditandatangani secara elektronik menggunakan Sertifikat Elektronik yang diterbitkan oleh Balai Besar Sertifikasi Elektronik (BSrE), Badan Siber dan Sandi Negara

A. SUSUNAN PETA JABATAN
 SEKRETARIAT DAERAH KOTA MAGELANG
 A.2. ASISTEN PEREKONOMIAN DAN PEMBANGUNAN

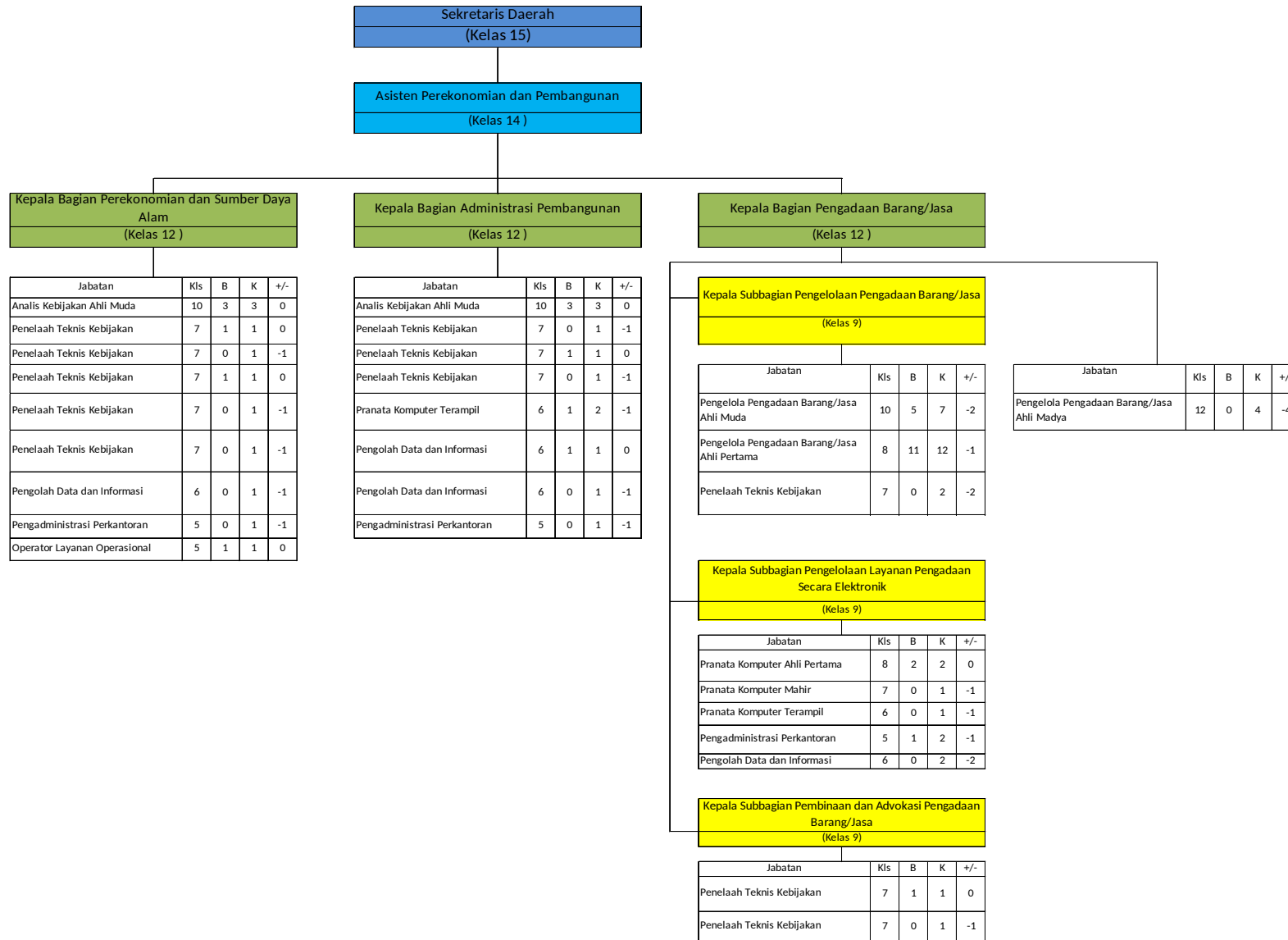

Dokumen ini telah ditandatangani secara elektronik menggunakan Sertifikat Elektronik yang diterbitkan oleh Balai Besar Sertifikasi Elektronik (BSrE), Badan Siber dan Sandi Negara

A. SUSUNAN PETA JABATAN
 SEKRETARIAT DAERAH KOTA MAGELANG
 A.3. ASISTEN ADMINISTRASI UMUM

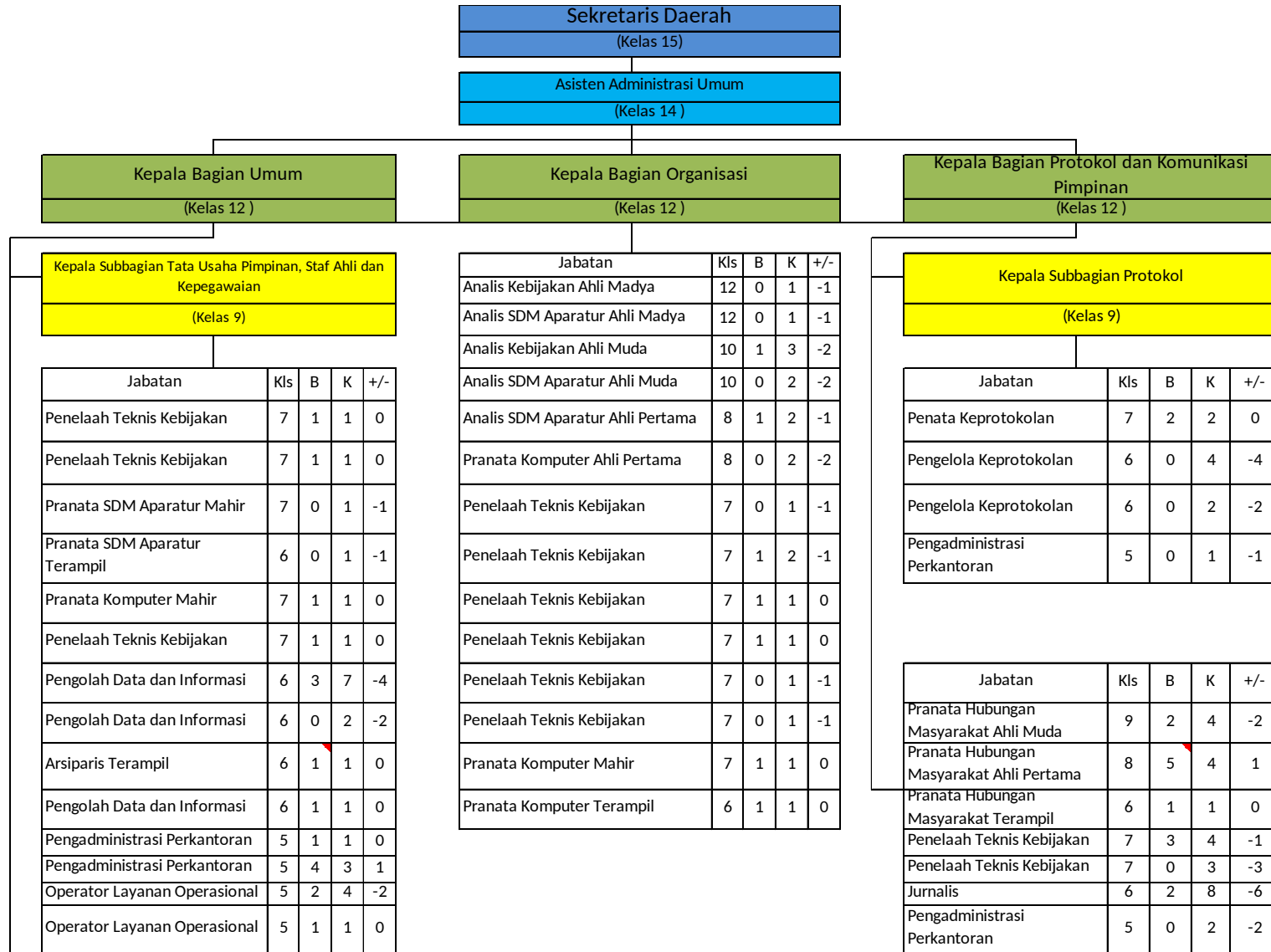

Kepala Subbagian Rumah Tangga dan Perlengkapan				
(Kelas 9)				
Jabatan	Kls	B	K	+/-
Penelaah Teknis Kebijakan	7	0	1	-1
Penelaah Teknis Kebijakan	7	0	1	-1
Penelaah Teknis Kebijakan	7	1	1	0
Pengelola Layanan Operasional	6	2	2	0
Pengolah Data dan Informasi	6	1	1	0
Pengadministrasi Perkantoran	5	4	5	-1
Operator Layanan Operasional	5	0	6	-6
Operator Layanan Operasional	5	0	7	-7
Operator Layanan Operasional	5	0	2	-2
Operator Layanan Operasional	5	1	1	0
Operator Layanan Operasional	5	2	7	-5
Operator Layanan Operasional	5	2	3	-1

Jabatan	Kls	B	K	+/-
Analisis Kebijakan Ahli Muda	10	1	1	0
Penelaah Teknis Kebijakan	7	10	10	0
Penelaah Teknis Kebijakan	7	0	1	-1
Pengolah Data dan Informasi	6	3	4	-1
Pengolah Data dan Informasi	6	0	1	-1

A. SUSUNAN PETA JABATAN
SEKRETARIAT DAERAH KOTA MAGELANG
A.4. STAF AHLI WALIKOTA MAGELANG

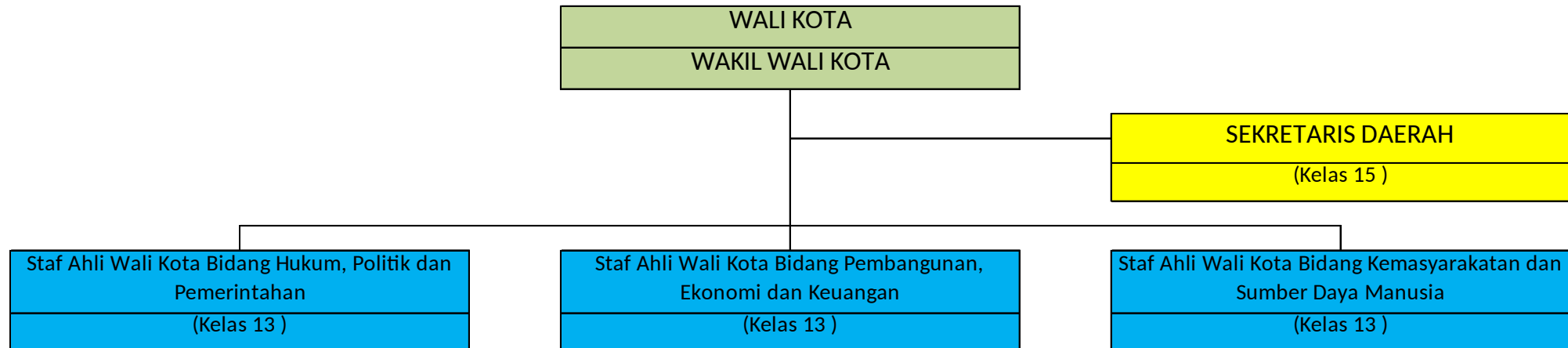

B. SUSUNAN PETA JABATAN
 SEKRETARIAT DEWAN PERWAKILAN RAKYAT DAERAH KOTA MAGELANG

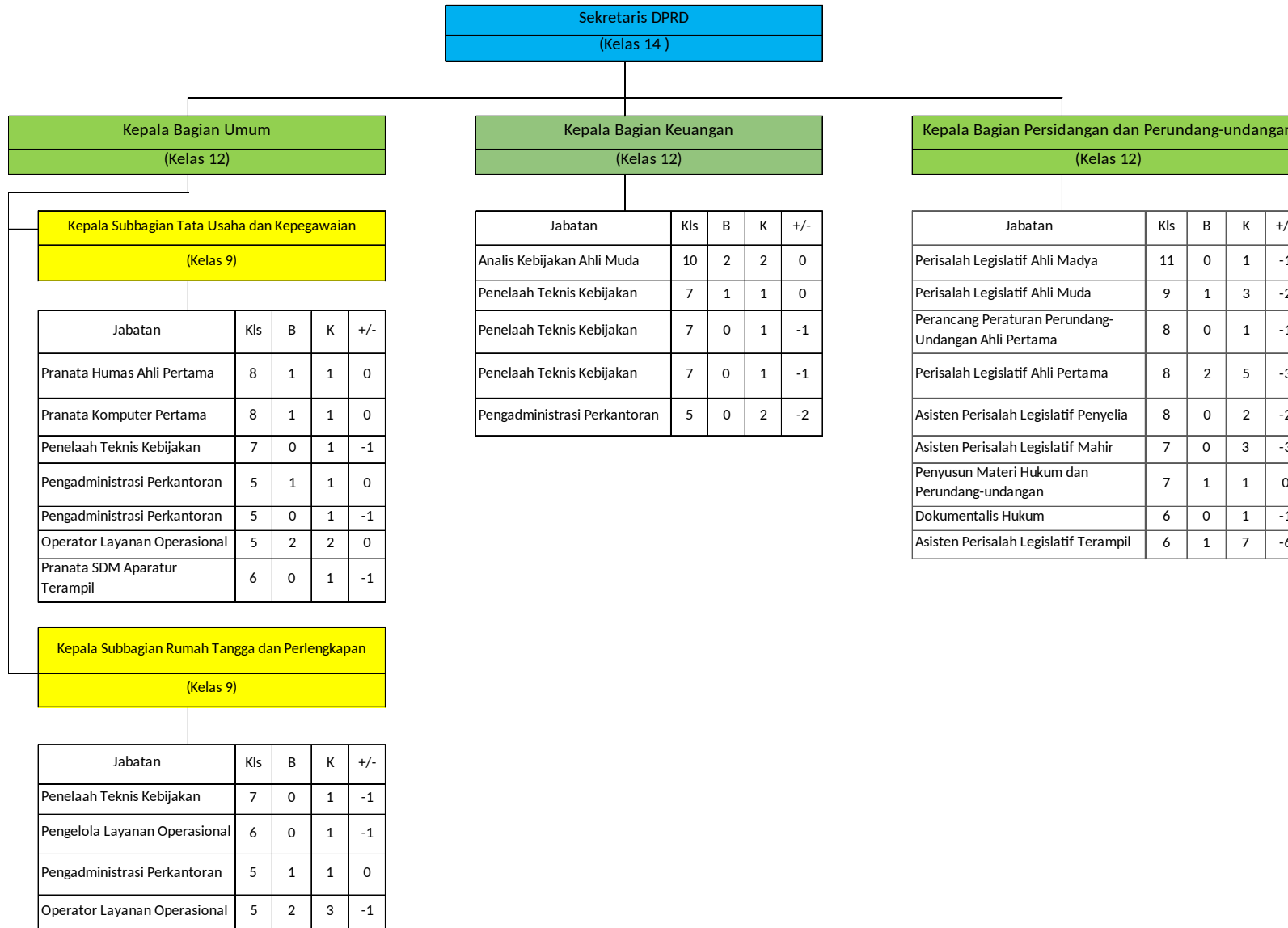

Dokumen ini telah ditandatangani secara elektronik menggunakan Sertifikat Elektronik yang diterbitkan oleh Balai Besar Sertifikasi Elektronik (BSrE), Badan Siber dan Sandi Negara

C. SUSUNAN PETA JABATAN
INSPEKTORAT DAERAH KOTA MAGELANG

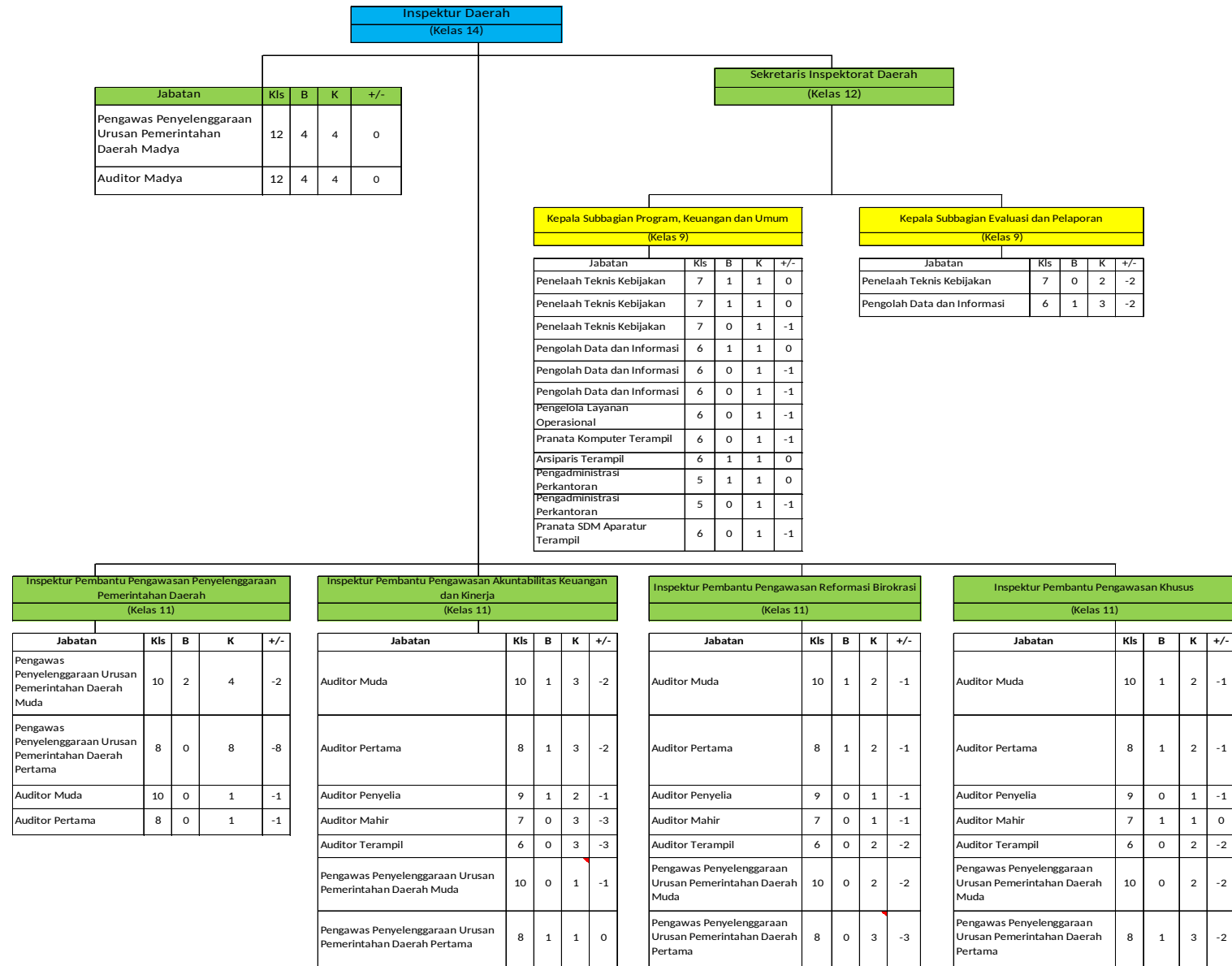

Dokumen ini telah ditandatangani secara elektronik menggunakan Sertifikat Elektronik yang diterbitkan oleh Balai Besar Sertifikasi Elektronik (BSrE), Badan Siber dan Sandi Negara

D. SUSUNAN PETA JABATAN

DINAS PENDIDIKAN DAN KEBUDAYAAN KOTA MAGELANG



Dokumen ini telah ditandatangani secara elektronik menggunakan Sertifikat Elektronik yang diterbitkan oleh Balai Besar Sertifikasi Elektronik (BSrE), Badan Siber dan Sandi Negara

Kepala Seksi Pembinaan Pendidikan Masyarakat				
(Kelas 9)				

Jabatan	Kls	B	K	+/-
Penelaah Teknis Kebijakan	7	0	1	-1
Pengadministrasi Perkantoran	5	0	2	-2

Pranata SDM Aparatur Mahir	7	0	1	-1
Pranata SDM Aparatur Terampil	6	0	1	-1

Kepala Seksi Pembinaan Guru dan Tenaga Kependidikan Pendidikan Anak Usia Dini dan				
(Kelas 9)				

Jabatan	Kls	B	K	+/-
Penata Kelola Sistem dan Teknologi Informasi	7	1	1	0
Pengolah Data dan Informasi	6	1	1	0
Pengadministrasi Perkantoran	5	0	1	-1

Jabatan	Kls	B	K	+/-
Guru Pendidikan Khusus Ahli Muda	8	0	2	-2
Guru Pendidikan Khusus Ahli Pertama	8	0	4	-4

Kepala Seksi Pembinaan Sekolah Menengah Pertama				
(Kelas 9)				

Jabatan	Kls	B	K	+/-
Penelaah Teknis Kebijakan	7	0	2	-2
Pranata Komputer Terampil	6	0	1	-1
Pengolah Data dan Informasi	6	1	1	0

Jabatan	Kls	B	K	+/-
Pengembang Kurikulum Ahli Muda	9	1	1	0
Pengembang Teknologi Pembelajaran Ahli Muda	10	0	1	-1
Pengembang Teknologi Pembelajaran Ahli Pertama	8	0	1	-1
Pengolah Data dan Informasi	6	1	1	0

Pengadministrasi Perkantoran	5	0	1	-1
Pengadministrasi Perkantoran	5	0	1	-1
Pengadministrasi Perkantoran	5	1	1	0
Operator Layanan Operasional	5	0	1	-1

D.1. PETA JABATAN TK NEGERI PEMBINA PADA DINAS PENDIDIKAN DAN KEBUDAYAAN KOTA MAGELANG



D.1. PETA JABATAN TK NEGERI PEMBINA KECAMATAN MAGELANG SELATAN PADA DINAS PENDIDIKAN DAN KEBUDAYAAN KOTA MAGELANG

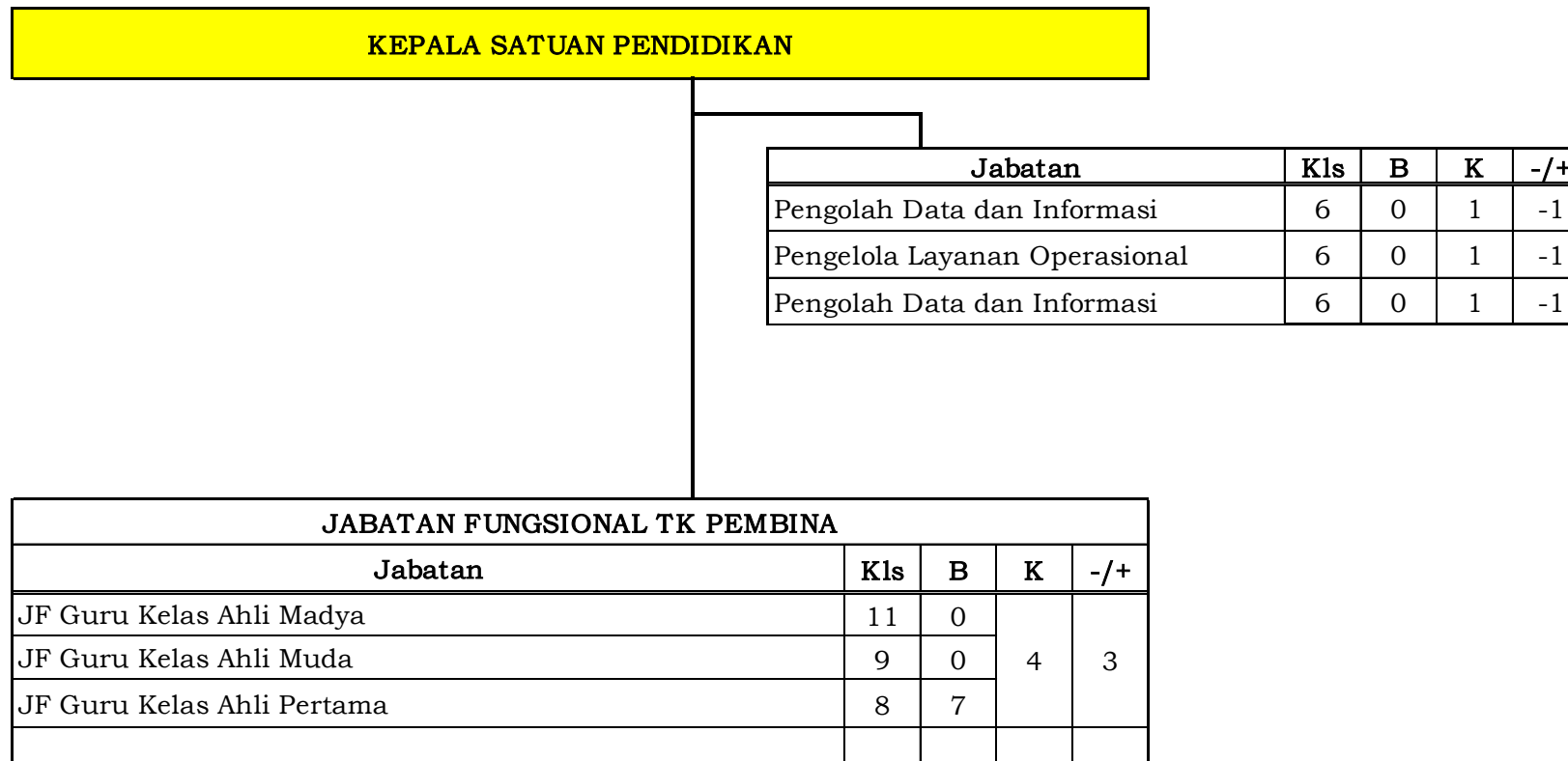

D.2. PETA JABATAN SD NEGERI DI LINGKUNGAN DINAS PENDIDIKAN DAN KEBUDAYAAN KOTA MAGELANG
 1) SD NEGERI KEDUNGSARI 1 MAGELANG

KEPALA SATUAN PENDIDIKAN

Jabatan	Kls	B	K	-/+
Pengadministrasi Perkantoran	5	0	1	-1
Pengadministrasi Perkantoran	5	0	1	-1

JABATAN FUNGSIONAL				
Jabatan	Kls	B	K	-/+
JF Guru Kelas Ahli Madya	11	0	6	0
JF Guru Kelas Ahli Muda	9	1		
JF Guru Kelas Ahli Pertama	8	3		
PPPK GURU KELAS		2		
JF Guru Pendidikan Agama Islam Ahli Madya	11	0	1	0
JF Guru Pendidikan Agama Islam Ahli Muda	9	1		
JF Guru Pendidikan Agama Islam Ahli Pertama	8	0		
PPPK GURU PENDIDIKAN AGAMA ISLAM		0		
JF Guru Pendidikan jasmani, Olah Raga dan Kesehatan Ahli Madya	11	0	1	0
JF Guru Pendidikan jasmani, Olah Raga dan Kesehatan Ahli Muda	9	0		
JF Guru Pendidikan jasmani, Olah Raga dan Kesehatan Ahli Pertama	8	0		
PPPK GURU PJOK		1		
JF Pustakawan Penyelia	8	0	0	0
JF Pustakawan Pelaksana Lanjutan	7	0	0	0
JF Pustakawan Pelaksana	6	0	0	0

2) SD NEGERI KEDUNGSARI 2 MAGELANG

KEPALA SATUAN PENDIDIKAN

Jabatan	Kls	B	K	-/+
Pengadministrasi Perkantoran	5	0	1	-1
Pengadministrasi Perkantoran	5	0	1	-1

JABATAN FUNGSIONAL				
Jabatan	Kls	B	K	-/+
JF Guru Kelas Ahli Madya	11	0	6	0
JF Guru Kelas Ahli Muda	9	0		
JF Guru Kelas Ahli Pertama	8	2		
Guru Kelas PNS Gol 2C		2		
PPPK GURU KELAS		2		
JF Guru Pendidikan Agama Islam Ahli Madya	11	0	1	0
JF Guru Pendidikan Agama Islam Ahli Muda	9	0		
JF Guru Pendidikan Agama Islam Ahli Pertama	8	1		
PPPK GURU PENDIDIKAN AGAMA ISLAM		0		
JF Guru Pendidikan jasmani, Olah Raga dan Kesehatan Ahli Madya	11	0	1	0
JF Guru Pendidikan jasmani, Olah Raga dan Kesehatan Ahli Muda	9	0		
JF Guru Pendidikan jasmani, Olah Raga dan Kesehatan Ahli Pertama	8	1		
PPPK GURU PJOK		0		
JF Pustakawan Penyelia	8	0	0	0
JF Pustakawan Pelaksana Lanjutan	7	0	0	0
JF Pustakawan Pelaksana	6	0	0	0

3) SD NEGERI KEDUNGSARI 3 MAGELANG

KEPALA SATUAN PENDIDIKAN

Jabatan	Kls	B	K	-/+
Pengadministrasi Perkantoran	5	0	1	-1
Pengadministrasi Perkantoran	5	0	1	-1

JABATAN FUNGSIONAL

Jabatan	Kls	B	K	-/+
JF Guru Kelas Ahli Madya	11	0	6	0
JF Guru Kelas Ahli Muda	9	1		
JF Guru Kelas Ahli Pertama	8	5		
PPPK GURU KELAS		0		
JF Guru Pendidikan Agama Islam Ahli Madya	11	0	1	0
JF Guru Pendidikan Agama Islam Ahli Muda	9	0		
JF Guru Pendidikan Agama Islam Ahli Pertama	8	1		
PPPK GURU PENDIDIKAN AGAMA ISLAM		0		
JF Guru Pendidikan jasmani, Olah Raga dan Kesehatan Ahli Madya	11	0	1	0
JF Guru Pendidikan jasmani, Olah Raga dan Kesehatan Ahli Muda	9	1		
JF Guru Pendidikan jasmani, Olah Raga dan Kesehatan Ahli Pertama	8	0		
PPPK GURU PJOK		0		
JF Pustakawan Penyelia	8	0	0	0
JF Pustakawan Pelaksana Lanjutan	7	0	0	0
JF Pustakawan Pelaksana	6	0	0	0

4) SD NEGERI KEDUNGSARI 4 MAGELANG

KEPALA SATUAN PENDIDIKAN

Jabatan	Kls	B	K	-/+
Pengadministrasi Perkantoran	5	0	1	-1
Pengadministrasi Perkantoran	5	0	1	-1

JABATAN FUNGSIONAL				
Jabatan	Kls	B	K	-/+
JF Guru Kelas Ahli Madya	11	0	6	0
JF Guru Kelas Ahli Muda	9	2		
JF Guru Kelas Ahli Pertama	8	1		
PPPK GURU KELAS		3		
JF Guru Pendidikan Agama Islam Ahli Madya	11	0	1	0
JF Guru Pendidikan Agama Islam Ahli Muda	9	0		
JF Guru Pendidikan Agama Islam Ahli Pertama	8	1		
PPPK GURU PENDIDIKAN AGAMA ISLAM		0		
JF Guru Pendidikan jasmani, Olah Raga dan Kesehatan Ahli Madya	11	1	1	0
JF Guru Pendidikan jasmani, Olah Raga dan Kesehatan Ahli Muda	9	0		
JF Guru Pendidikan jasmani, Olah Raga dan Kesehatan Ahli Pertama	8	0		
PPPK GURU PJOK		0		
JF Pustakawan Penyelia	8	0	0	0
JF Pustakawan Pelaksana Lanjutan	7	0	0	0
JF Pustakawan Pelaksana	6	0	0	0

5) SD NEGERI KEDUNGSARI 5 MAGELANG

KEPALA SATUAN PENDIDIKAN

Jabatan	Kls	B	K	-/+
Pengadministrasi Perkantoran	5	0	1	-1
Pengadministrasi Perkantoran	5	0	1	-1
Operator Layanan Operasional	5	1	1	0

JABATAN FUNSIONAL				
Jabatan	Kls	B	K	-/+
JF Guru Kelas Ahli Madya	11	0	12	-1
JF Guru Kelas Ahli Muda	9	0		
JF Guru Kelas Ahli Pertama	8	5		
Guru Kelas PNS Gol 2 c		1		
PPPK GURU KELAS		5		
JF Guru Pendidikan Agama Islam Ahli Madya	11	0	2	0
JF Guru Pendidikan Agama Islam Ahli Muda	9	0		
JF Guru Pendidikan Agama Islam Ahli Pertama	8	2		
PPPK GURU PENDIDIKAN AGAMA ISLAM		0		
JF Guru Pendidikan jasmani, Olah Raga dan Kesehatan Ahli Madya	11	1	2	0
JF Guru Pendidikan jasmani, Olah Raga dan Kesehatan Ahli Muda	9	0		
JF Guru Pendidikan jasmani, Olah Raga dan Kesehatan Ahli Pertama	8	1		
PPPK GURU PJOK		0		
JF Pustakawan Penyelia	8	0	0	0
JF Pustakawan Pelaksana Lanjutan	7	0	0	0
JF Pustakawan Pelaksana	6	0	0	0

6) SD NEGERI KRAMAT 1 MAGELANG

KEPALA SATUAN PENDIDIKAN

Jabatan	Kls	B	K	-/+
Pengadministrasi Perkantoran	5	0	1	-1
Pengadministrasi Perkantoran	5	0	1	-1

JABATAN FUNGSIONAL				
Jabatan	Kls	B	K	-/+
JF Guru Kelas Ahli Madya	11	0	6	0
JF Guru Kelas Ahli Muda	9	3		
JF Guru Kelas Ahli Pertama	8	2		
PPPK GURU KELAS		1		
JF Guru Pendidikan Agama Islam Ahli Madya	11	0	1	0
JF Guru Pendidikan Agama Islam Ahli Muda	9	0		
JF Guru Pendidikan Agama Islam Ahli Pertama	8	1		
PPPK GURU PENDIDIKAN AGAMA ISLAM		0		
JF Guru Pendidikan jasmani, Olah Raga dan Kesehatan Ahli Madya	11	0	1	-1
JF Guru Pendidikan jasmani, Olah Raga dan Kesehatan Ahli Muda	9	0		
JF Guru Pendidikan jasmani, Olah Raga dan Kesehatan Ahli Pertama	8	0		
PPPK GURU PJOK		0		
JF Pustakawan Penyelia	8	0	0	0
JF Pustakawan Pelaksana Lanjutan	7	0	0	0
JF Pustakawan Pelaksana	6	0	0	0

7) SD NEGERI KRAMAT 2 MAGELANG

KEPALA SATUAN PENDIDIKAN

Jabatan	Kls	B	K	-/+
Pengadministrasi Perkantoran	5	0	1	-1
Pengadministrasi Perkantoran	5	0	1	-1

JABATAN FUNGSIONAL				
Jabatan	Kls	B	K	-/+
JF Guru Kelas Ahli Madya	11	0	6	0
JF Guru Kelas Ahli Muda	9	1		
JF Guru Kelas Ahli Pertama	8	2		
PPPK GURU KELAS		3		
JF Guru Pendidikan Agama Islam Ahli Madya	11	0	1	0
JF Guru Pendidikan Agama Islam Ahli Muda	9	0		
JF Guru Pendidikan Agama Islam Ahli Pertama	8	0		
PPPK GURU PENDIDIKAN AGAMA ISLAM		1		
JF Guru Pendidikan jasmani, Olah Raga dan Kesehatan Ahli Madya	11	0	1	0
JF Guru Pendidikan jasmani, Olah Raga dan Kesehatan Ahli Muda	9	0		
JF Guru Pendidikan jasmani, Olah Raga dan Kesehatan Ahli Pertama	8	0		
PPPK GURU PJOK		1		
JF Pustakawan Penyelia	8	0	0	0
JF Pustakawan Pelaksana Lanjutan	7	0	0	0
JF Pustakawan Pelaksana	6	0	0	0

8) SD NEGERI KRAMAT 3 MAGELANG

KEPALA SATUAN PENDIDIKAN

Jabatan	Kls	B	K	-/+
Pengadministrasi Perkantoran	5	0	1	-1
Pengadministrasi Perkantoran	5	0	1	-1

JABATAN FUNSIONAL

Jabatan	Kls	B	K	-/+
JF Guru Kelas Ahli Madya	11	1	6	0
JF Guru Kelas Ahli Muda	9	1		
JF Guru Kelas Ahli Pertama	8	2		
Guru Kelas PNS Gol 2c		1		
PPPK GURU KELAS		1		
JF Guru Pendidikan Agama Islam Ahli Madya	11	0	1	0
JF Guru Pendidikan Agama Islam Ahli Muda	9	0		
JF Guru Pendidikan Agama Islam Ahli Pertama	8	1		
PPPK GURU PENDIDIKAN AGAMA ISLAM		0		
JF Guru Pendidikan jasmani, Olah Raga dan Kesehatan Ahli Madya	11	0	1	0
JF Guru Pendidikan jasmani, Olah Raga dan Kesehatan Ahli Muda	9	0		
JF Guru Pendidikan jasmani, Olah Raga dan Kesehatan Ahli Pertama	8	1		
PPPK GURU PJOK		0		
JF Pustakawan Penyelia	8	0	0	0
JF Pustakawan Pelaksana Lanjutan	7	0	0	0
JF Pustakawan Pelaksana	6	0	0	0

9) SD NEGERI KRAMAT 4 MAGELANG

KEPALA SATUAN PENDIDIKAN

Jabatan	Kls	B	K	-/+
Pengadministrasi Perkantoran	5	0	1	-1
Pengadministrasi Perkantoran	5	0	1	-1

JABATAN FUNGSIONAL

Jabatan	Kls	B	K	-/+
JF Guru Kelas Ahli Madya	11	0	6	0
JF Guru Kelas Ahli Muda	9	1		
JF Guru Kelas Ahli Pertama	8	2		
PPPK GURU KELAS		3		
JF Guru Pendidikan Agama Islam Ahli Madya	11	0	1	0
JF Guru Pendidikan Agama Islam Ahli Muda	9	0		
JF Guru Pendidikan Agama Islam Ahli Pertama	8	1		
PPPK GURU PENDIDIKAN AGAMA ISLAM		0		
JF Guru Pendidikan jasmani, Olah Raga dan Kesehatan Ahli Madya	11	0	1	0
JF Guru Pendidikan jasmani, Olah Raga dan Kesehatan Ahli Muda	9	0		
JF Guru Pendidikan jasmani, Olah Raga dan Kesehatan Ahli Pertama	8	1		
PPPK GURU PJOK		0		
JF Pustakawan Penyelia	8	0	0	0
JF Pustakawan Pelaksana Lanjutan	7	0	0	0
JF Pustakawan Pelaksana	6	0	0	0

10) SD NEGERI KRAMAT 5 MAGELANG

KEPALA SATUAN PENDIDIKAN

Jabatan	Kls	B	K	-/+
Pengadmijistrasi Perkantoran	5	0	1	-1
Pengadmijistrasi Perkantoran	5	0	1	-1

JABATAN FUNGSIONAL				
Jabatan	Kls	B	K	-/+
JF Guru Kelas Ahli Madya	11	0	6	-1
JF Guru Kelas Ahli Muda	9	2		
JF Guru Kelas Ahli Pertama	8	0		
Guru Kelas PNS Gol 2c		1		
PPPK GURU KELAS		2		
JF Guru Pendidikan Agama Islam Ahli Madya	11	0	1	0
JF Guru Pendidikan Agama Islam Ahli Muda	9	0		
JF Guru Pendidikan Agama Islam Ahli Pertama	8	1		
PPPK GURU PENDIDIKAN AGAMA ISLAM		0		
JF Guru Pendidikan jasmani, Olah Raga dan Kesehatan Ahli Madya	11	0	1	-1
JF Guru Pendidikan jasmani, Olah Raga dan Kesehatan Ahli Muda	9	0		
JF Guru Pendidikan jasmani, Olah Raga dan Kesehatan Ahli Pertama	8	0		
PPPK GURU PJOK		0		
JF Pustakawan Penyelia	8	0	0	0
JF Pustakawan Pelaksana Lanjutan	7	0	0	0
JF Pustakawan Pelaksana	6	0	0	0

11) SD NEGERI POTROBANGSAN 1 MAGELANG

KEPALA SATUAN PENDIDIKAN

Jabatan	Kls	B	K	-/+
Pengadministrasi Perkantoran	5	0	1	-1
Pengadministrasi Perkantoran	5	0	1	-1
Operator Layanan Operasional	5	1	1	0

JABATAN FUNSIONAL

Jabatan	Kls	B	K	-/+
JF Guru Kelas Ahli Madya	11	0	6	-1
JF Guru Kelas Ahli Muda	9	0		
JF Guru Kelas Ahli Pertama	8	4		
PPPK GURU KELAS		1		
JF Guru Pendidikan Agama Islam Ahli Madya	11	0	1	0
JF Guru Pendidikan Agama Islam Ahli Muda	9	0		
JF Guru Pendidikan Agama Islam Ahli Pertama	8	1		
PPPK GURU PENDIDIKAN AGAMA ISLAM		0		
JF Guru Pendidikan jasmani, Olah Raga dan Kesehatan Ahli Madya	11	1	1	0
JF Guru Pendidikan jasmani, Olah Raga dan Kesehatan Ahli Muda	9	0		
JF Guru Pendidikan jasmani, Olah Raga dan Kesehatan Ahli Pertama	8	0		
PPPK GURU PJOK		0		
JF Pustakawan Penyelia	8	0	0	0
JF Pustakawan Pelaksana Lanjutan	7	0	0	0
JF Pustakawan Pelaksana	6	0	0	0

12) SD NEGERI POTROBANGSAN 2 MAGELANG

KEPALA SATUAN PENDIDIKAN

Jabatan	Kls	B	K	-/+
Pengadministrasi Perkantoran	5	0	1	-1
Pengadministrasi Perkantoran	5	0	1	-1

JABATAN FUNSIONAL				
Jabatan	Kls	B	K	-/+
JF Guru Kelas Ahli Madya	11	0	6	0
JF Guru Kelas Ahli Muda	9	1		
JF Guru Kelas Ahli Pertama	8	2		
PPPK GURU KELAS		3		
JF Guru Pendidikan Agama Islam Ahli Madya	11	0	1	0
JF Guru Pendidikan Agama Islam Ahli Muda	9	0		
JF Guru Pendidikan Agama Islam Ahli Pertama	8	1		
PPPK GURU PENDIDIKAN AGAMA ISLAM		0		
JF Guru Agama Katholik Ahli Pertama	8	1	1	0
JF Guru Pendidikan jasmani, Olah Raga dan Kesehatan Ahli Madya	11	1	1	0
JF Guru Pendidikan jasmani, Olah Raga dan Kesehatan Ahli Muda	9	0		
JF Guru Pendidikan jasmani, Olah Raga dan Kesehatan Ahli Pertama	8	0		
PPPK GURU PJOK		0		
JF Pustakawan Penyelia	8	0	0	0
JF Pustakawan Pelaksana Lanjutan	7	0	0	0
JF Pustakawan Pelaksana	6	0	0	0

13) SD NEGERI POTROBANGSAN 3 MAGELANG

KEPALA SATUAN PENDIDIKAN

Jabatan	Kls	B	K	-/+
Pengadministrasi Perkantoran	5	0	1	-1
Pengadministrasi Perkantoran	5	0	1	-1

JABATAN FUNGSIONAL				
Jabatan	Kls	B	K	-/+
JF Guru Kelas Ahli Madya	11	0	6	0
JF Guru Kelas Ahli Muda	9	0		
JF Guru Kelas Ahli Pertama	8	5		
PPPK GURU KELAS		1		
JF Guru Pendidikan Agama Islam Ahli Madya	11	0	1	0
JF Guru Pendidikan Agama Islam Ahli Muda	9	0		
JF Guru Pendidikan Agama Islam Ahli Pertama	8	1		
PPPK GURU PENDIDIKAN AGAMA ISLAM		0		
JF Guru Pendidikan jasmani, Olah Raga dan Kesehatan Ahli Madya	11	0	1	0
JF Guru Pendidikan jasmani, Olah Raga dan Kesehatan Ahli Muda	9	0		
JF Guru Pendidikan jasmani, Olah Raga dan Kesehatan Ahli Pertama	8	1		
PPPK GURU PJOK		0		
JF Pustakawan Penyelia	8	0	0	0
JF Pustakawan Pelaksana Lanjutan	7	0	0	0
JF Pustakawan Pelaksana	6	0	0	0

14) SD NEGERI POTROBANGSAN 4 MAGELANG

KEPALA SATUAN PENDIDIKAN

Jabatan	Kls	B	K	-/+
Pengadministrasi Perkantoran	5	0	1	-1
Pengadministrasi Perkantoran	5	0	1	-1

JABATAN FUNSIONAL

Jabatan	Kls	B	K	-/+
JF Guru Kelas Ahli Madya	11	0	6	0
JF Guru Kelas Ahli Muda	9	2		
JF Guru Kelas Ahli Pertama	8	4		
PPPK GURU KELAS		0		
JF Guru Pendidikan Agama Islam Ahli Madya	11	0	1	0
JF Guru Pendidikan Agama Islam Ahli Muda	9	0		
JF Guru Pendidikan Agama Islam Ahli Pertama	8	1		
PPPK GURU PENDIDIKAN AGAMA ISLAM		0		
JF Guru Pendidikan jasmani, Olah Raga dan Kesehatan Ahli Madya	11	0	1	-1
JF Guru Pendidikan jasmani, Olah Raga dan Kesehatan Ahli Muda	9	0		
JF Guru Pendidikan jasmani, Olah Raga dan Kesehatan Ahli Pertama	8	0		
PPPK GURU PJOK		0		
JF Pustakawan Penyelia	8	0	0	0
JF Pustakawan Pelaksana Lanjutan	7	0	0	0
JF Pustakawan Pelaksana	6	0	0	0

15) SD NEGERI WATES 1 MAGELANG

KEPALA SATUAN PENDIDIKAN

Jabatan	Kls	B	K	-/+
Pengadministrasi Perkantoran	5	0	1	-1
Pengadministrasi Perkantoran	5	0	1	-1

JABATAN FUNSIONAL				
Jabatan	Kls	B	K	-/+
JF Guru Kelas Ahli Madya	11	0	6	0
JF Guru Kelas Ahli Muda	9	0		
JF Guru Kelas Ahli Pertama	8	3		
PPPK GURU KELAS		3		
JF Guru Pendidikan Agama Islam Ahli Madya	11	0	1	-1
JF Guru Pendidikan Agama Islam Ahli Muda	9	0		
JF Guru Pendidikan Agama Islam Ahli Pertama	8	0		
PPPK GURU PENDIDIKAN AGAMA ISLAM		0		
JF Guru Pendidikan jasmani, Olah Raga dan Kesehatan Ahli Madya	11	0	1	0
JF Guru Pendidikan jasmani, Olah Raga dan Kesehatan Ahli Muda	9	0		
JF Guru Pendidikan jasmani, Olah Raga dan Kesehatan Ahli Pertama	8	0		
PPPK GURU PJOK		1		
JF Pustakawan Penyelia	8	0	0	0
JF Pustakawan Pelaksana Lanjutan	7	0	0	0
JF Pustakawan Pelaksana	6	0	0	0

16) SD NEGERI WATES 2 MAGELANG

KEPALA SATUAN PENDIDIKAN

Jabatan	Kls	B	K	-/+
Pengadministrasi Perkantoran	5	0	1	-1
Pengadministrasi Perkantoran	5	0	1	-1

JABATAN FUNGSIONAL				
Jabatan	Kls	B	K	-/+
JF Guru Kelas Ahli Madya	11	0	6	0
JF Guru Kelas Ahli Muda	9	0		
JF Guru Kelas Ahli Pertama	8	5		
PPPK GURU KELAS		1		
JF Guru Pendidikan Agama Islam Ahli Madya	11	0	1	0
JF Guru Pendidikan Agama Islam Ahli Muda	9	0		
JF Guru Pendidikan Agama Islam Ahli Pertama	8	1		
PPPK GURU PENDIDIKAN AGAMA ISLAM		0		
JF Guru Pendidikan jasmani, Olah Raga dan Kesehatan Ahli Madya	11	0	1	0
JF Guru Pendidikan jasmani, Olah Raga dan Kesehatan Ahli Muda	9	0		
JF Guru Pendidikan jasmani, Olah Raga dan Kesehatan Ahli Pertama	8	0		
PPPK GURU PJOK		1		
JF Pustakawan Penyelia	8	0	0	0
JF Pustakawan Pelaksana Lanjutan	7	0	0	0
JF Pustakawan Pelaksana	6	0	0	0

17) SD NEGERI WATES 3 MAGELANG

KEPALA SATUAN PENDIDIKAN

Jabatan	Kls	B	K	-/+
Pengadministrasi Perkantoran	5	0	1	-1
Pengadministrasi Perkantoran	5	0	1	-1

JABATAN FUNGSIONAL				
Jabatan	Kls	B	K	-/+
JF Guru Kelas Ahli Madya	11	0	6	0
JF Guru Kelas Ahli Muda	9	0		
JF Guru Kelas Ahli Pertama	8	4		
PPPK GURU KELAS		2		
JF Guru Pendidikan Agama Islam Ahli Madya	11	0	1	0
JF Guru Pendidikan Agama Islam Ahli Muda	9	0		
JF Guru Pendidikan Agama Islam Ahli Pertama	8	1		
PPPK GURU PENDIDIKAN AGAMA ISLAM		0		
JF Guru Pendidikan jasmani, Olah Raga dan Kesehatan Ahli Madya	11	0	1	0
JF Guru Pendidikan jasmani, Olah Raga dan Kesehatan Ahli Muda	9	0		
JF Guru Pendidikan jasmani, Olah Raga dan Kesehatan Ahli Pertama	8	1		
PPPK GURU PJOK		0		
JF Pustakawan Penyelia	8	0	0	0
JF Pustakawan Pelaksana Lanjutan	7	0	0	0
JF Pustakawan Pelaksana	6	0	0	0

18) SD NEGERI WATES 4 MAGELANG

KEPALA SATUAN PENDIDIKAN

Jabatan	Kls	B	K	-/+
Pengadministrasi Perkantoran	5	0	1	-1
Pengadministrasi Perkantoran	5	0	1	-1

JABATAN FUNGSIONAL

Jabatan	Kls	B	K	-/+
JF Guru Kelas Ahli Madya	11	1	6	0
JF Guru Kelas Ahli Muda	9	0		
JF Guru Kelas Ahli Pertama	8	5		
PPPK GURU KELAS		0		
JF Guru Pendidikan Agama Islam Ahli Madya	11	0	1	0
JF Guru Pendidikan Agama Islam Ahli Muda	9	0		
JF Guru Pendidikan Agama Islam Ahli Pertama	8	0		
PPPK GURU PENDIDIKAN AGAMA ISLAM		1		
JF Guru Pendidikan jasmani, Olah Raga dan Kesehatan Ahli Madya	11	0	1	0
JF Guru Pendidikan jasmani, Olah Raga dan Kesehatan Ahli Muda	9	0		
JF Guru Pendidikan jasmani, Olah Raga dan Kesehatan Ahli Pertama	8	1		
PPPK GURU PJOK		0		
JF Pustakawan Penyelia	8	0	0	0
JF Pustakawan Pelaksana Lanjutan	7	0	0	0
JF Pustakawan Pelaksana	6	0	0	0

19) SD NEGERI CACABAN 1 MAGELANG

KEPALA SATUAN PENDIDIKAN

Jabatan	Kls	B	K	-/+
Pengadministrasi Perkantoran	5	0	1	-1
Pengadministrasi Perkantoran	5	0	1	-1

JABATAN FUNGSIONAL				
Jabatan	Kls	B	K	-/+
JF Guru Kelas Ahli Madya	11	1	6	-1
JF Guru Kelas Ahli Muda	9	0		
JF Guru Kelas Ahli Pertama	8	2		
PPPK GURU KELAS		2		
JF Guru Pendidikan Agama Islam Ahli Madya	11	0	1	0
JF Guru Pendidikan Agama Islam Ahli Muda	9	0		
JF Guru Pendidikan Agama Islam Ahli Pertama	8	0		
PPPK GURU PENDIDIKAN AGAMA ISLAM		1		
Guru Agama Kristen Gol 3 a		1	1	0
JF Guru Pendidikan jasmani, Olah Raga dan Kesehatan Ahli Madya	11	1	1	0
JF Guru Pendidikan jasmani, Olah Raga dan Kesehatan Ahli Muda	9	0		
JF Guru Pendidikan jasmani, Olah Raga dan Kesehatan Ahli Pertama	8	0		
PPPK GURU PJOK		0		
JF Pustakawan Penyelia	8	0	0	0
JF Pustakawan Pelaksana Lanjutan	7	0	0	0
JF Pustakawan Pelaksana	6	0	0	0

20) SD NEGERI CACABAN 3 MAGELANG

KEPALA SATUAN PENDIDIKAN

Jabatan	Kls	B	K	-/+
Pengadministrasi Perkantoran	5	0	1	-1
Pengadministrasi Perkantoran	5	0	1	-1

JABATAN FUNSIONAL				
Jabatan	Kls	B	K	-/+
JF Guru Kelas Ahli Madya	11	0	6	0
JF Guru Kelas Ahli Muda	9	1		
JF Guru Kelas Ahli Pertama	8	4		
PPPK GURU KELAS		1		
JF Guru Pendidikan Agama Islam Ahli Madya	11	0	1	0
JF Guru Pendidikan Agama Islam Ahli Muda	9	0		
JF Guru Pendidikan Agama Islam Ahli Pertama	8	1		
PPPK GURU PENDIDIKAN AGAMA ISLAM		0		
JF Guru Pendidikan jasmani, Olah Raga dan Kesehatan Ahli Madya	11	0	1	0
JF Guru Pendidikan jasmani, Olah Raga dan Kesehatan Ahli Muda	9	1		
JF Guru Pendidikan jasmani, Olah Raga dan Kesehatan Ahli Pertama	8	0		
PPPK GURU PJOK		0		
JF Pustakawan Penyelia	8	0	0	0
JF Pustakawan Pelaksana Lanjutan	7	0	0	0
JF Pustakawan Pelaksana	6	0	0	0

21) SD NEGERI CACABAN 4 MAGELANG

KEPALA SATUAN PENDIDIKAN

Jabatan	Kls	B	K	-/+
Pengadministrasi Perkantoran	5	0	1	-1
Pengadministrasi Perkantoran	5	0	1	-1

JABATAN FUNSIONAL				
Jabatan	Kls	B	K	-/+
JF Guru Kelas Ahli Madya	11	0	6	0
JF Guru Kelas Ahli Muda	9	1		
JF Guru Kelas Ahli Pertama	8	3		
PPPK GURU KELAS		2		
JF Guru Pendidikan Agama Islam Ahli Madya	11	0	1	0
JF Guru Pendidikan Agama Islam Ahli Muda	9	0		
JF Guru Pendidikan Agama Islam Ahli Pertama	8	1		
PPPK GURU PENDIDIKAN AGAMA ISLAM		0		
JF Guru Pendidikan jasmani, Olah Raga dan Kesehatan Ahli Madya	11	0	1	0
JF Guru Pendidikan jasmani, Olah Raga dan Kesehatan Ahli Muda	9	0		
JF Guru Pendidikan jasmani, Olah Raga dan Kesehatan Ahli Pertama	8	0		
Guru PJOK PNS Gol 2b		1		
PPPK GURU PJOK		0		
JF Pustakawan Penyelia	8	0	0	0
JF Pustakawan Pelaksana Lanjutan	7	0	0	0
JF Pustakawan Pelaksana	6	0	0	0

22) SD NEGERI CACABAN 5 MAGELANG

KEPALA SATUAN PENDIDIKAN

Jabatan	Kls	B	K	-/+
Pengadministrasi perkantoran	5	0	1	-1
Pengadministrasi perkantoran	5	0	1	-1
Operator Layanan Operasional	5	1	1	0

JABATAN FUNGSIONAL				
Jabatan	Kls	B	K	-/+
JF Guru Kelas Ahli Madya	11	0	6	0
JF Guru Kelas Ahli Muda	9	0		
JF Guru Kelas Ahli Pertama	8	5		
PPPK GURU KELAS		1		
JF Guru Pendidikan Agama Islam Ahli Madya	11	0	1	0
JF Guru Pendidikan Agama Islam Ahli Muda	9	0		
JF Guru Pendidikan Agama Islam Ahli Pertama	8	1		
PPPK GURU PENDIDIKAN AGAMA ISLAM		0		
JF Guru Pendidikan jasmani, Olah Raga dan Kesehatan Ahli Madya	11	0	1	0
JF Guru Pendidikan jasmani, Olah Raga dan Kesehatan Ahli Muda	9	0		
JF Guru Pendidikan jasmani, Olah Raga dan Kesehatan Ahli Pertama	8	1		
PPPK GURU PJOK		0		
JF Pustakawan Penyelia	8	0	0	0
JF Pustakawan Pelaksana Lanjutan	7	0	0	0
JF Pustakawan Pelaksana	6	0	0	0

23) SD NEGERI CACABAN 6 MAGELANG

KEPALA SATUAN PENDIDIKAN

Jabatan	Kls	B	K	-/+
Pengadministrasi Perkantoran	5	0	1	-1
Pengadministrasi Perkantoran	5	0	1	-1
Operator Layanan Operasional	5	1	1	0

JABATAN FUNGSIONAL

Jabatan	Kls	B	K	-/+
JF Guru Kelas Ahli Madya	11	1	6	0
JF Guru Kelas Ahli Muda	9	0		
JF Guru Kelas Ahli Pertama	8	2		
Guru Kelas PNS Golongan 2 c		1		
PPPK GURU KELAS		2		
JF Guru Pendidikan Agama Islam Ahli Madya	11	0	1	0
JF Guru Pendidikan Agama Islam Ahli Muda	9	0		
JF Guru Pendidikan Agama Islam Ahli Pertama	8	1		
PPPK GURU PENDIDIKAN AGAMA ISLAM		0		
JF Guru Pendidikan jasmani, Olah Raga dan Kesehatan Ahli Madya	11	0	1	-1
JF Guru Pendidikan jasmani, Olah Raga dan Kesehatan Ahli Muda	9	0		
JF Guru Pendidikan jasmani, Olah Raga dan Kesehatan Ahli Pertama	8	0		
PPPK GURU PJOK		0		
JF Pustakawan Penyelia	8	0	0	0
JF Pustakawan Pelaksana Lanjutan	7	0	0	0
JF Pustakawan Pelaksana	6	0	0	0

24) SD NEGERI GELANGAN 1 MAGELANG

KEPALA SATUAN PENDIDIKAN

Jabatan	Kls	B	K	-/+
Pengadministrasi Perkantoran	5	0	1	-1
Pengadministrasi Perkantoran	5	0	1	-1

JABATAN FUNSIONAL				
Jabatan	Kls	B	K	-/+
JF Guru Kelas Ahli Madya	11	1	6	0
JF Guru Kelas Ahli Muda	9	1		
JF Guru Kelas Ahli Pertama	8	3		
PPPK GURU KELAS		1		
JF Guru Pendidikan Agama Islam Ahli Madya	11	0	1	0
JF Guru Pendidikan Agama Islam Ahli Muda	9	0		
JF Guru Pendidikan Agama Islam Ahli Pertama	8	1		
PPPK GURU PENDIDIKAN AGAMA ISLAM		0		
JF Guru Pendidikan jasmani, Olah Raga dan Kesehatan Ahli Madya	11	0	1	-1
JF Guru Pendidikan jasmani, Olah Raga dan Kesehatan Ahli Muda	9	0		
JF Guru Pendidikan jasmani, Olah Raga dan Kesehatan Ahli Pertama	8	0		
PPPK GURU PJOK		0		
JF Pustakawan Penyelia	8	0	0	0
JF Pustakawan Pelaksana Lanjutan	7	0	0	0
JF Pustakawan Pelaksana	6	0	0	0

25) SD NEGERI GELANGAN 2 MAGELANG

KEPALA SATUAN PENDIDIKAN

Jabatan	Kls	B	K	-/+
Pengadministrasi Perkantoran	5	0	1	-1
Pengadministrasi Perkantoran	5	0	1	-1

JABATAN FUNGSIONAL				
Jabatan	Kls	B	K	-/+
JF Guru Kelas Ahli Madya	11	1	6	0
JF Guru Kelas Ahli Muda	9	0		
JF Guru Kelas Ahli Pertama	8	2		
PPPK GURU KELAS		3		
JF Guru Pendidikan Agama Islam Ahli Madya	11	0	1	0
JF Guru Pendidikan Agama Islam Ahli Muda	9	0		
JF Guru Pendidikan Agama Islam Ahli Pertama	8	0		
PPPK GURU PENDIDIKAN AGAMA ISLAM		1		
JF Guru Pendidikan jasmani, Olah Raga dan Kesehatan Ahli Madya	11	0	1	0
JF Guru Pendidikan jasmani, Olah Raga dan Kesehatan Ahli Muda	9	0		
JF Guru Pendidikan jasmani, Olah Raga dan Kesehatan Ahli Pertama	8	1		
PPPK GURU PJOK		0		
JF Pustakawan Penyelia	8	0	0	0
JF Pustakawan Pelaksana Lanjutan	7	0	0	0
JF Pustakawan Pelaksana	6	0	0	0

26) SD NEGERI GELANGAN 3 MAGELANG

KEPALA SATUAN PENDIDIKAN

Jabatan	Kls	B	K	-/+
Pengadminoistrasi Perkantoran	5	0	1	-1
Pengadminoistrasi Perkantoran	5	0	1	-1

JABATAN FUNGSIONAL				
Jabatan	Kls	B	K	-/+
JF Guru Kelas Ahli Madya	11	0	6	0
JF Guru Kelas Ahli Muda	9	0		
JF Guru Kelas Ahli Pertama	8	5		
PPPK GURU KELAS		1		
JF Guru Pendidikan Agama Islam Ahli Madya	11	0	1	0
JF Guru Pendidikan Agama Islam Ahli Muda	9	0		
JF Guru Pendidikan Agama Islam Ahli Pertama	8	0		
PPPK GURU PENDIDIKAN AGAMA ISLAM		1		
JF Guru Pendidikan jasmani, Olah Raga dan Kesehatan Ahli Madya	11	0	1	0
JF Guru Pendidikan jasmani, Olah Raga dan Kesehatan Ahli Muda	9	0		
JF Guru Pendidikan jasmani, Olah Raga dan Kesehatan Ahli Pertama	8	1		
PPPK GURU PJOK		0		
JF Pustakawan Penyelia	8	0	0	0
JF Pustakawan Pelaksana Lanjutan	7	0	0	0
JF Pustakawan Pelaksana	6	0	0	0

27) SD NEGERI GELANGAN 5 MAGELANG

KEPALA SATUAN PENDIDIKAN

Jabatan	Kls	B	K	-/+
Pengadministrasi Perkantoran	5	0	1	-1
Pengadministrasi Perkantoran	5	0	1	-1

JABATAN FUNGSIONAL				
Jabatan	Kls	B	K	-/+
JF Guru Kelas Ahli Madya	11	0	6	0
JF Guru Kelas Ahli Muda	9	0		
JF Guru Kelas Ahli Pertama	8	5		
PPPK GURU KELAS		1		
JF Guru Pendidikan Agama Islam Ahli Madya	11	1	1	0
JF Guru Pendidikan Agama Islam Ahli Muda	9	0		
JF Guru Pendidikan Agama Islam Ahli Pertama	8	0		
PPPK GURU PENDIDIKAN AGAMA ISLAM		0		
JF Guru Pendidikan jasmani, Olah Raga dan Kesehatan Ahli Madya	11	0	1	0
JF Guru Pendidikan jasmani, Olah Raga dan Kesehatan Ahli Muda	9	0		
JF Guru Pendidikan jasmani, Olah Raga dan Kesehatan Ahli Pertama	8	1		
PPPK GURU PJOK		0		
JF Pustakawan Penyelia	8	0	0	0
JF Pustakawan Pelaksana Lanjutan	7	0	0	0
JF Pustakawan Pelaksana	6	0	0	0

28) SD NEGERI GELANGAN 6 MAGELANG

KEPALA SATUAN PENDIDIKAN

Jabatan	Kls	B	K	-/+
Pengadministrasi Perkantoran	5	0	1	-1
Pengadministrasi Perkantoran	5	0	1	-1

JABATAN FUNGSIONAL

Jabatan	Kls	B	K	-/+
JF Guru Kelas Ahli Madya	11	1	6	0
JF Guru Kelas Ahli Muda	9	0		
JF Guru Kelas Ahli Pertama	8	4		
PPPK GURU KELAS		1		
JF Guru Pendidikan Agama Islam Ahli Madya	11	0	1	0
JF Guru Pendidikan Agama Islam Ahli Muda	9	0		
JF Guru Pendidikan Agama Islam Ahli Pertama	8	0		
PPPK GURU PENDIDIKAN AGAMA ISLAM		1		
JF Guru Pendidikan jasmani, Olah Raga dan Kesehatan Ahli Madya	11	0	1	0
JF Guru Pendidikan jasmani, Olah Raga dan Kesehatan Ahli Muda	9	0		
JF Guru Pendidikan jasmani, Olah Raga dan Kesehatan Ahli Pertama	8	1		
PPPK GURU PJOK		0		
JF Pustakawan Penyelia	8	0	0	0
JF Pustakawan Pelaksana Lanjutan	7	0	0	0
JF Pustakawan Pelaksana	6	0	0	0

29) SD NEGERI KEMIRIREJO 1 MAGELANG

KEPALA SATUAN PENDIDIKAN

Jabatan	Kls	B	K	-/+
Pengadministrasi Perkantoran	5	0	1	-1
Pengadministrasi Perkantoran	5	0	1	-1
Operator Layanan Operasional	5	1	1	0

JABATAN FUNGSIONAL				
Jabatan	Kls	B	K	-/+
JF Guru Kelas Ahli Madya	11	0	12	-2
JF Guru Kelas Ahli Muda	9	1		
JF Guru Kelas Ahli Pertama	8	9		
PPPK GURU KELAS		0		
JF Guru Pendidikan Agama Islam Ahli Madya	11	0	2	-1
JF Guru Pendidikan Agama Islam Ahli Muda	9	0		
JF Guru Pendidikan Agama Islam Ahli Pertama	8	1		
PPPK GURU PENDIDIKAN AGAMA ISLAM		0		
JF Guru Pendidikan jasmani, Olah Raga dan Kesehatan Ahli Madya	11	0	2	-1
JF Guru Pendidikan jasmani, Olah Raga dan Kesehatan Ahli Muda	9	0		
JF Guru Pendidikan jasmani, Olah Raga dan Kesehatan Ahli Pertama	8	1		
PPPK GURU PJOK		0		
JF Pustakawan Penyelia	8	0	0	0
JF Pustakawan Pelaksana Lanjutan	7	0	0	0
JF Pustakawan Pelaksana	6	0	0	0

30) SD NEGERI KEMIRIREJO 3 MAGELANG

KEPALA SATUAN PENDIDIKAN

Jabatan	Kls	B	K	-/+
Pengadministrasi Perkantoran	5	0	1	-1
Pengadministrasi Perkantoran	5	0	1	-1

JABATAN FUNGSIONAL				
Jabatan	Kls	B	K	-/+
JF Guru Kelas Ahli Madya	11	1	12	-2
JF Guru Kelas Ahli Muda	9	3		
JF Guru Kelas Ahli Pertama	8	5		
PPPK GURU KELAS		1		
JF Guru Pendidikan Agama Islam Ahli Madya	11	1	2	0
JF Guru Pendidikan Agama Islam Ahli Muda	9	0		
JF Guru Pendidikan Agama Islam Ahli Pertama	8	1		
PPPK GURU PENDIDIKAN AGAMA ISLAM		0		
JF Guru Pendidikan jasmani, Olah Raga dan Kesehatan Ahli Madya	11	0	2	-1
JF Guru Pendidikan jasmani, Olah Raga dan Kesehatan Ahli Muda	9	0		
JF Guru Pendidikan jasmani, Olah Raga dan Kesehatan Ahli Pertama	8	0		
PPPK GURU PJOK		1		
JF Pustakawan Penyelia	8	0	0	0
JF Pustakawan Pelaksana Lanjutan	7	0	0	0
JF Pustakawan Pelaksana	6	0	0	0

31) SD NEGERI MAGELANG 3 MAGELANG

KEPALA SATUAN PENDIDIKAN

Jabatan	Kls	B	K	-/+
Pengadministrasi Perkantoran	5	0	1	-1
Pengadministrasi Perkantoran	5	0	1	-1

JABATAN FUNGSIONAL

Jabatan	Kls	B	K	-/+
JF Guru Kelas Ahli Madya	11	0	6	0
JF Guru Kelas Ahli Muda	9	0		
JF Guru Kelas Ahli Pertama	8	6		
PPPK GURU KELAS		0		
JF Guru Pendidikan Agama Islam Ahli Madya	11	0	1	0
JF Guru Pendidikan Agama Islam Ahli Muda	9	0		
JF Guru Pendidikan Agama Islam Ahli Pertama	8	1		
PPPK GURU PENDIDIKAN AGAMA ISLAM		0		
JF Guru Pendidikan jasmani, Olah Raga dan Kesehatan Ahli Madya	11	0	1	0
JF Guru Pendidikan jasmani, Olah Raga dan Kesehatan Ahli Muda	9	0		
JF Guru Pendidikan jasmani, Olah Raga dan Kesehatan Ahli Pertama	8	1		
PPPK GURU PJOK		0		
JF Pustakawan Penyelia	8	0	0	0
JF Pustakawan Pelaksana Lanjutan	7	0	0	0
JF Pustakawan Pelaksana	6	0	0	0

32) SD NEGERI MAGELANG 4 MAGELANG

KEPALA SATUAN PENDIDIKAN

Jabatan	Kls	B	K	-/+
Pengadministrasi Perkantoran	5	0	1	-1
Pengadministrasi Perkantoran	5	0	1	-1

JABATAN FUNGSIONAL				
Jabatan	Kls	B	K	-/+
JF Guru Kelas Ahli Madya	11	0	6	0
JF Guru Kelas Ahli Muda	9	0		
JF Guru Kelas Ahli Pertama	8	5		
PPPK GURU KELAS		1		
JF Guru Pendidikan Agama Islam Ahli Madya	11	0	1	0
JF Guru Pendidikan Agama Islam Ahli Muda	9	0		
JF Guru Pendidikan Agama Islam Ahli Pertama	8	1		
PPPK GURU PENDIDIKAN AGAMA ISLAM		0		
JF Guru Pendidikan jasmani, Olah Raga dan Kesehatan Ahli Madya	11	1	1	0
JF Guru Pendidikan jasmani, Olah Raga dan Kesehatan Ahli Muda	9	0		
JF Guru Pendidikan jasmani, Olah Raga dan Kesehatan Ahli Pertama	8	0		
PPPK GURU PJOK		0		
JF Pustakawan Penyelia	8	0	0	0
JF Pustakawan Pelaksana Lanjutan	7	0	0	0
JF Pustakawan Pelaksana	6	0	0	0

33 SD NEGERI MAGELANG 5 MAGELANG

KEPALA SATUAN PENDIDIKAN

Jabatan	Kls	B	K	-/+
Pengadministrasi Perkantoran	5	0	1	-1
Pengadministrasi Perkantoran	5	0	1	-1

JABATAN FUNGSIONAL				
Jabatan	Kls	B	K	-/+
JF Guru Kelas Ahli Madya	11	0	6	-2
JF Guru Kelas Ahli Muda	9	1		
JF Guru Kelas Ahli Pertama	8	1		
Guru Kelas PNS Gol 2c		1		
PPPK GURU KELAS		1		
JF Guru Pendidikan Agama Islam Ahli Madya	11	0	1	-1
JF Guru Pendidikan Agama Islam Ahli Muda	9	0		
JF Guru Pendidikan Agama Islam Ahli Pertama	8	0		
PPPK GURU PENDIDIKAN AGAMA ISLAM		0		
JF Guru Pendidikan jasmani, Olah Raga dan Kesehatan Ahli Madya	11	0	1	0
JF Guru Pendidikan jasmani, Olah Raga dan Kesehatan Ahli Muda	9	0		
JF Guru Pendidikan jasmani, Olah Raga dan Kesehatan Ahli Pertama	8	0		
PPPK GURU PJOK		1		
JF Pustakawan Penyelia	8	0	0	0
JF Pustakawan Pelaksana Lanjutan	7	0	0	0
JF Pustakawan Pelaksana	6	0	0	0

34) SD NEGERI MAGELANG 6 MAGELANG

KEPALA SATUAN PENDIDIKAN

Jabatan	Kls	B	K	-/+
Pengadministrasi Perkantoran	5	0	1	-1
Pengadministrasi Perkantoran	5	0	1	-1

JABATAN FUNSIONAL

Jabatan	Kls	B	K	-/+
JF Guru Kelas Ahli Madya	11	0	12	-1
JF Guru Kelas Ahli Muda	9	3		
JF Guru Kelas Ahli Pertama	8	7		
PPPK GURU KELAS		1		
JF Guru Pendidikan Agama Islam Ahli Madya	11	0	2	-1
JF Guru Pendidikan Agama Islam Ahli Muda	9	0		
JF Guru Pendidikan Agama Islam Ahli Pertama	8	1		
PPPK GURU PENDIDIKAN AGAMA ISLAM		0		
JF Guru Agama Katholik Ahli Pertama ^{3 b}		1	1	0
JF Guru Pendidikan jasmani, Olah Raga dan Kesehatan Ahli Madya	11	0	2	0
JF Guru Pendidikan jasmani, Olah Raga dan Kesehatan Ahli Muda	9	0		
JF Guru Pendidikan jasmani, Olah Raga dan Kesehatan Ahli Pertama	8	1		
PPPK GURU PJOK		1		
JF Pustakawan Penyelia	8	0	0	0
JF Pustakawan Pelaksana Lanjutan	7	0	0	0
JF Pustakawan Pelaksana	6	0	0	0

35) SD NEGERI MAGELANG 7 MAGELANG

KEPALA SATUAN PENDIDIKAN

Jabatan	Kls	B	K	-/+
Pengadministrasi Perkantoran	5	0	1	-1
Pengadministrasi Perkantoran	5	0	1	-1

JABATAN FUNGSIONAL				
Jabatan	Kls	B	K	-/+
JF Guru Kelas Ahli Madya	11	1	12	0
JF Guru Kelas Ahli Muda	9	0		
JF Guru Kelas Ahli Pertama	8	9		
PPPK GURU KELAS		2		
JF Guru Pendidikan Agama Islam Ahli Madya	11	0	2	0
JF Guru Pendidikan Agama Islam Ahli Muda	9	0		
JF Guru Pendidikan Agama Islam Ahli Pertama	8	1		
PPPK GURU PENDIDIKAN AGAMA ISLAM		1		
JF Guru Pendidikan jasmani, Olah Raga dan Kesehatan Ahli Madya	11	0	2	0
JF Guru Pendidikan jasmani, Olah Raga dan Kesehatan Ahli Muda	9	0		
JF Guru Pendidikan jasmani, Olah Raga dan Kesehatan Ahli Pertama	8	1		
PPPK GURU PJOK		1		
JF Pustakawan Penyelia	8	0	0	0
JF Pustakawan Pelaksana Lanjutan	7	0	0	0
JF Pustakawan Pelaksana	6	0	0	0

36) SD NEGERI MAGERSARI 1 MAGELANG

KEPALA SATUAN PENDIDIKAN

Jabatan	Kls	B	K	-/+
Pengadministrasi Perkantoran	5	0	1	-1
Pengadministrasi Perkantoran	5	0	1	-1

JABATAN FUNGSIONAL				
Jabatan	Kls	B	K	-/+
JF Guru Kelas Ahli Madya	11	0	6	0
JF Guru Kelas Ahli Muda	9	1		
JF Guru Kelas Ahli Pertama	8	4		
PPPK GURU KELAS		1		
JF Guru Pendidikan Agama Islam Ahli Madya	11	0	1	0
JF Guru Pendidikan Agama Islam Ahli Muda	9	0		
JF Guru Pendidikan Agama Islam Ahli Pertama	8	0		
PPPK GURU PENDIDIKAN AGAMA ISLAM		1		
JF Guru Pendidikan jasmani, Olah Raga dan Kesehatan Ahli Madya	11	0	1	0
JF Guru Pendidikan jasmani, Olah Raga dan Kesehatan Ahli Muda	9	0		
JF Guru Pendidikan jasmani, Olah Raga dan Kesehatan Ahli Pertama	8	1		
PPPK GURU PJOK		0		
JF Pustakawan Penyelia	8	0	0	0
JF Pustakawan Pelaksana Lanjutan	7	0	0	0
JF Pustakawan Pelaksana	6	0	0	0

37) SD NEGERI MAGERSARI 2 MAGELANG

KEPALA SATUAN PENDIDIKAN

Jabatan	Kls	B	K	-/+
Pengadministrasi Perkantoran	5	0	1	-1
Pengadministrasi Perkantoran	5	0	1	-1

JABATAN FUNGSIONAL

Jabatan	Kls	B	K	-/+
JF Guru Kelas Ahli Madya	11	0	6	0
JF Guru Kelas Ahli Muda	9	0		
JF Guru Kelas Ahli Pertama	8	5		
PPPK GURU KELAS		1		
JF Guru Pendidikan Agama Islam Ahli Madya	11	0	1	0
JF Guru Pendidikan Agama Islam Ahli Muda	9	0		
JF Guru Pendidikan Agama Islam Ahli Pertama	8	0		
PPPK GURU PENDIDIKAN AGAMA ISLAM		1		
JF Guru Agama Kristen Ahli Pertama	8	1	1	0
JF Guru Pendidikan jasmani, Olah Raga dan Kesehatan Ahli Madya	11	0	1	0
JF Guru Pendidikan jasmani, Olah Raga dan Kesehatan Ahli Muda	9	1		
JF Guru Pendidikan jasmani, Olah Raga dan Kesehatan Ahli Pertama	8	0		
PPPK GURU PJOK		0		
JF Pustakawan Penyelia	8	0	0	0
JF Pustakawan Pelaksana Lanjutan	7	0	0	0
JF Pustakawan Pelaksana	6	0	0	0

38) SD NEGERI MAGERSARI 3 MAGELANG

KEPALA SATUAN PENDIDIKAN

Jabatan	Kls	B	K	-/+
Pengadministrasi Perkantoran	5	0	1	-1
Pengadministrasi Perkantoran	5	0	1	-1

JABATAN FUNGSIONAL				
Jabatan	Kls	B	K	-/+
JF Guru Kelas Ahli Madya	11	0	6	0
JF Guru Kelas Ahli Muda	9	0		
JF Guru Kelas Ahli Pertama	8	5		
PPPK GURU KELAS		1		
JF Guru Pendidikan Agama Islam Ahli Madya	11	0	1	-1
JF Guru Pendidikan Agama Islam Ahli Muda	9	0		
JF Guru Pendidikan Agama Islam Ahli Pertama	8	0		
PPPK GURU PENDIDIKAN AGAMA ISLAM		0		
JF Guru Pendidikan jasmani, Olah Raga dan Kesehatan Ahli Madya	11	1	1	0
JF Guru Pendidikan jasmani, Olah Raga dan Kesehatan Ahli Muda	9	0		
JF Guru Pendidikan jasmani, Olah Raga dan Kesehatan Ahli Pertama	8	0		
PPPK GURU PJOK		0		
JF Pustakawan Penyelia	8	0	0	0
JF Pustakawan Pelaksana Lanjutan	7	0	0	0
JF Pustakawan Pelaksana	6	0	0	0

39) SD NEGERI REJOWINANGUN UTARA 1 MAGELANG

KEPALA SATUAN PENDIDIKAN

Jabatan	Kls	B	K	-/+
Pengadministrasi Perkantoran	5	0	1	-1
Pengadministrasi Perkantoran	5	0	1	-1
Operator Layanan Operasional	5	1	1	0

JABATAN FUNGSIONAL				
Jabatan	Kls	B	K	-/+
JF Guru Kelas Ahli Madya	11	0	6	0
JF Guru Kelas Ahli Muda	9	0		
JF Guru Kelas Ahli Pertama	8	5		
PPPK GURU KELAS		1		
JF Guru Pendidikan Agama Islam Ahli Madya	11	0	1	0
JF Guru Pendidikan Agama Islam Ahli Muda	9	0		
JF Guru Pendidikan Agama Islam Ahli Pertama	8	1		
PPPK GURU PENDIDIKAN AGAMA ISLAM		0		
JF Guru Pendidikan jasmani, Olah Raga dan Kesehatan Ahli Madya	11	0	1	0
JF Guru Pendidikan jasmani, Olah Raga dan Kesehatan Ahli Muda	9	0		
JF Guru Pendidikan jasmani, Olah Raga dan Kesehatan Ahli Pertama	8	1		
PPPK GURU PJOK		0		
JF Pustakawan Penyelia	8	0	0	0
JF Pustakawan Pelaksana Lanjutan	7	0	0	0
JF Pustakawan Pelaksana	6	0	0	0

40) SD NEGERI REJOWINANGUN UTARA 2 MAGELANG

KEPALA SATUAN PENDIDIKAN

Jabatan	Kls	B	K	-/+
Pengadministrasi Perkantoran	5	0	1	-1
Pengadministrasi Perkantoran	5	0	1	-1
Operator Layanan Operasional	5	1	1	0

JABATAN FUNSIONAL				
Jabatan	Kls	B	K	-/+
JF Guru Kelas Ahli Madya	11	0	6	-1
JF Guru Kelas Ahli Muda	9	1		
JF Guru Kelas Ahli Pertama	8	4		
PPPK GURU KELAS		0		
JF Guru Pendidikan Agama Islam Ahli Madya	11	0	1	0
JF Guru Pendidikan Agama Islam Ahli Muda	9	0		
JF Guru Pendidikan Agama Islam Ahli Pertama	8	0		
PPPK GURU PENDIDIKAN AGAMA ISLAM		1		
JF Guru Pendidikan jasmani, Olah Raga dan Kesehatan Ahli Madya	11	0	1	0
JF Guru Pendidikan jasmani, Olah Raga dan Kesehatan Ahli Muda	9	0		
JF Guru Pendidikan jasmani, Olah Raga dan Kesehatan Ahli Pertama	8	1		
PPPK GURU PJOK		0		
JF Pustakawan Penyelia	8	0	0	0
JF Pustakawan Pelaksana Lanjutan	7	0	0	0
JF Pustakawan Pelaksana	6	0	0	0

41) SD NEGERI REJOWINANGUN UTARA 3 MAGELANG

KEPALA SATUAN PENDIDIKAN

Jabatan	Kls	B	K	-/+
Pengadministrasi Perkantoran	5	0	1	-1
Pengadministrasi Perkantoran	5	0	1	-1
Operator Layanan Operasional	5	1	1	0

JABATAN FUNGSIONAL				
Jabatan	Kls	B	K	-/+
JF Guru Kelas Ahli Madya	11	0	6	0
JF Guru Kelas Ahli Muda	9	2		
JF Guru Kelas Ahli Pertama	8	3		
PPPK GURU KELAS		1		
JF Guru Pendidikan Agama Islam Ahli Madya	11	0	1	0
JF Guru Pendidikan Agama Islam Ahli Muda	9	0		
JF Guru Pendidikan Agama Islam Ahli Pertama	8	1		
PPPK GURU PENDIDIKAN AGAMA ISLAM		0		
JF Guru Pendidikan jasmani, Olah Raga dan Kesehatan Ahli Madya	11	0	1	-1
JF Guru Pendidikan jasmani, Olah Raga dan Kesehatan Ahli Muda	9	0		
JF Guru Pendidikan jasmani, Olah Raga dan Kesehatan Ahli Pertama	8	0		
PPPK GURU PJOK		0		
JF Pustakawan Penyelia	8	0	0	0
JF Pustakawan Pelaksana Lanjutan	7	0	0	0
JF Pustakawan Pelaksana	6	0	0	0

42) SD NEGERI REJOWINANGUN UTARA 4 MAGELANG

KEPALA SATUAN PENDIDIKAN

Jabatan	Kls	B	K	-/+
Pengadministrasi Perkantoran	5	0	1	-1
Pengadministrasi Perkantoran	5	0	1	-1

JABATAN FUNGSIONAL				
Jabatan	Kls	B	K	-/+
JF Guru Kelas Ahli Madya	11	0	6	0
JF Guru Kelas Ahli Muda	9	0		
JF Guru Kelas Ahli Pertama	8	5		
PPPK GURU KELAS		1		
JF Guru Pendidikan Agama Islam Ahli Madya	11	0	1	-1
JF Guru Pendidikan Agama Islam Ahli Muda	9	0		
JF Guru Pendidikan Agama Islam Ahli Pertama	8	0		
PPPK GURU PENDIDIKAN AGAMA ISLAM		0		
JF Guru Pendidikan jasmani, Olah Raga dan Kesehatan Ahli Madya	11	0	1	0
JF Guru Pendidikan jasmani, Olah Raga dan Kesehatan Ahli Muda	9	0		
JF Guru Pendidikan jasmani, Olah Raga dan Kesehatan Ahli Pertama	8	0		
PPPK GURU PJOK		1		
JF Pustakawan Penyelia	8	0	0	0
JF Pustakawan Pelaksana Lanjutan	7	0	0	0
JF Pustakawan Pelaksana	6	0	0	0

43) SD NEGERI REJOWINANGUN UTARA 5 MAGELANG

KEPALA SATUAN PENDIDIKAN

Jabatan	Kls	B	K	-/+
Pengadministrasi Perkantoran	5	0	1	-1
Pengadministrasi Perkantoran	5	0	1	-1

JABATAN FUNGSIONAL				
Jabatan	Kls	B	K	-/+
JF Guru Kelas Ahli Madya	11	1	6	-1
JF Guru Kelas Ahli Muda	9	1		
JF Guru Kelas Ahli Pertama	8	1		
PPPK GURU KELAS		2		
JF Guru Pendidikan Agama Islam Ahli Madya	11	0	1	-1
JF Guru Pendidikan Agama Islam Ahli Muda	9	0		
JF Guru Pendidikan Agama Islam Ahli Pertama	8	0		
PPPK GURU PENDIDIKAN AGAMA ISLAM		0		
JF Guru Pendidikan jasmani, Olah Raga dan Kesehatan Ahli Madya	11	1	1	0
JF Guru Pendidikan jasmani, Olah Raga dan Kesehatan Ahli Muda	9	0		
JF Guru Pendidikan jasmani, Olah Raga dan Kesehatan Ahli Pertama	8	0		
PPPK GURU PJOK		0		
JF Pustakawan Penyelia	8	0	0	0
JF Pustakawan Pelaksana Lanjutan	7	0	0	0
JF Pustakawan Pelaksana	6	0	0	0

44) SD NEGERI REJOWINANGUN UTARA 6 MAGELANG

KEPALA SATUAN PENDIDIKAN

Jabatan	Kls	B	K	-/+
Pengadministrasi Perkantoran	5	0	1	-1
Pengadministrasi Perkantoran	5	0	1	-1

JABATAN FUNGSIONAL

Jabatan	Kls	B	K	-/+
JF Guru Kelas Ahli Madya	11	0	6	0
JF Guru Kelas Ahli Muda	9	0		
JF Guru Kelas Ahli Pertama	8	5		
PPPK GURU KELAS		1		
JF Guru Pendidikan Agama Islam Ahli Madya	11	1	1	0
JF Guru Pendidikan Agama Islam Ahli Muda	9	0		
JF Guru Pendidikan Agama Islam Ahli Pertama	8	0		
PPPK GURU PENDIDIKAN AGAMA ISLAM		0		
JF Guru Pendidikan jasmani, Olah Raga dan Kesehatan Ahli Madya	11	0	1	0
JF Guru Pendidikan jasmani, Olah Raga dan Kesehatan Ahli Muda	9	0		
JF Guru Pendidikan jasmani, Olah Raga dan Kesehatan Ahli Pertama	8	0		
PPPK GURU PJOK		1		
JF Pustakawan Penyelia	8	0	0	0
JF Pustakawan Pelaksana Lanjutan	7	0	0	0
JF Pustakawan Pelaksana	6	0	0	0

45) SD NEGERI JURANGOMBO 1 MAGELANG

KEPALA SATUAN PENDIDIKAN

Jabatan	Kls	B	K	-/+
Pengadministrasi Perkantoran	5	0	1	-1
Pengadministrasi Perkantoran	5	0	1	-1

JABATAN FUNGSIONAL

Jabatan	Kls	B	K	-/+
JF Guru Kelas Ahli Madya	11	0	6	-1
JF Guru Kelas Ahli Muda	9	0		
JF Guru Kelas Ahli Pertama	8	4		
PPPK GURU KELAS		1		
JF Guru Pendidikan Agama Islam Ahli Madya	11	0	1	0
JF Guru Pendidikan Agama Islam Ahli Muda	9	0		
JF Guru Pendidikan Agama Islam Ahli Pertama	8	1		
PPPK GURU PENDIDIKAN AGAMA ISLAM		0		
JF Guru Pendidikan jasmani, Olah Raga dan Kesehatan Ahli Madya	11	0	1	0
JF Guru Pendidikan jasmani, Olah Raga dan Kesehatan Ahli Muda	9	0		
JF Guru Pendidikan jasmani, Olah Raga dan Kesehatan Ahli Pertama	8	0		
PPPK GURU PJOK		1		
JF Pustakawan Penyelia	8	0	0	0
JF Pustakawan Pelaksana Lanjutan	7	0	0	0
JF Pustakawan Pelaksana	6	0	0	0

46) SD NEGERI JURANGOMBO 2 MAGELANG

KEPALA SATUAN PENDIDIKAN

Jabatan	Kls	B	K	-/+
Pengadministrasi Perkantoran	5	0	1	-1
Pengadministrasi Perkantoran	5	0	1	-1

JABATAN FUNGSIONAL

Jabatan	Kls	B	K	-/+
JF Guru Kelas Ahli Madya	11	0	6	0
JF Guru Kelas Ahli Muda	9	0		
JF Guru Kelas Ahli Pertama	8	5		
PPPK GURU KELAS		1		
JF Guru Pendidikan Agama Islam Ahli Madya	11	0	1	0
JF Guru Pendidikan Agama Islam Ahli Muda	9	0		
JF Guru Pendidikan Agama Islam Ahli Pertama	8	0		
PPPK GURU PENDIDIKAN AGAMA ISLAM		1		
JF Guru Pendidikan jasmani, Olah Raga dan Kesehatan Ahli Madya	11	1	1	0
JF Guru Pendidikan jasmani, Olah Raga dan Kesehatan Ahli Muda	9	0		
JF Guru Pendidikan jasmani, Olah Raga dan Kesehatan Ahli Pertama	8	0		
PPPK GURU PJOK		0		
JF Pustakawan Penyelia	8	0	0	0
JF Pustakawan Pelaksana Lanjutan	7	0	0	0
JF Pustakawan Pelaksana	6	0	0	0

47) SD NEGERI JURANGOMBO 4 MAGELANG

KEPALA SATUAN PENDIDIKAN

Jabatan	Kls	B	K	-/+
Pengadministrasi Perkantoran	5	0	1	-1
Pengadministrasi Perkantoran	5	0	1	-1

JABATAN FUNGSIONAL				
Jabatan	Kls	B	K	-/+
JF Guru Kelas Ahli Madya	11	0	6	0
JF Guru Kelas Ahli Muda	9	2		
JF Guru Kelas Ahli Pertama	8	3		
PPPK GURU KELAS		1		
JF Guru Pendidikan Agama Islam Ahli Madya	11	0	1	0
JF Guru Pendidikan Agama Islam Ahli Muda	9	0		
JF Guru Pendidikan Agama Islam Ahli Pertama	8	1		
PPPK GURU PENDIDIKAN AGAMA ISLAM		0		
JF Guru Agama Kristen Ahli Pertama (3b)		1	1	0
JF Guru Pendidikan jasmani, Olah Raga dan Kesehatan Ahli Madya	11	0	1	0
JF Guru Pendidikan jasmani, Olah Raga dan Kesehatan Ahli Muda	9	0		
JF Guru Pendidikan jasmani, Olah Raga dan Kesehatan Ahli Pertama	8	0		
PPPK GURU PJOK		1		
JF Pustakawan Penyelia	8	0	0	0
JF Pustakawan Pelaksana Lanjutan	7	0	0	0
JF Pustakawan Pelaksana	6	0	0	0

48) SD NEGERI JURANGOMBO 5 MAGELANG

KEPALA SATUAN PENDIDIKAN

Jabatan	Kls	B	K	-/+
Pengadministrasi Perkantoran	5	0	1	-1
Pengadministrasi Perkantoran	5	0	1	-1
Operator Layanan Operasional	5	1	1	0

JABATAN FUNGSIONAL				
Jabatan	Kls	B	K	-/+
JF Guru Kelas Ahli Madya	11	1	6	0
JF Guru Kelas Ahli Muda	9	1		
JF Guru Kelas Ahli Pertama	8	4		
PPPK GURU KELAS		0		
JF Guru Pendidikan Agama Islam Ahli Madya	11	0	1	-1
JF Guru Pendidikan Agama Islam Ahli Muda	9	0		
JF Guru Pendidikan Agama Islam Ahli Pertama	8	0		
PPPK GURU PENDIDIKAN AGAMA ISLAM		0		
JF Guru Pendidikan jasmani, Olah Raga dan Kesehatan Ahli Madya	11	0	1	0
JF Guru Pendidikan jasmani, Olah Raga dan Kesehatan Ahli Muda	9	0		
JF Guru Pendidikan jasmani, Olah Raga dan Kesehatan Ahli Pertama	8	1		
PPPK GURU PJOK		0		
JF Pustakawan Penyelia	8	0	0	0
JF Pustakawan Pelaksana Lanjutan	7	0	0	0
JF Pustakawan Pelaksana	6	0	0	0

49) SD NEGERI REJOWINANGUN SELATAN 1 MAGELANG

KEPALA SATUAN PENDIDIKAN

Jabatan	Kls	B	K	-/+
Pengadministrasi Perkantoran	5	0	1	-1
Pengadministrasi Perkantoran	5	0	1	-1

JABATAN FUNSIONAL				
Jabatan	Kls	B	K	-/+
JF Guru Kelas Ahli Madya	11	0	6	0
JF Guru Kelas Ahli Muda	9	2		
JF Guru Kelas Ahli Pertama	8	3		
PPPK GURU KELAS		1		
JF Guru Pendidikan Agama Islam Ahli Madya	11	0	1	0
JF Guru Pendidikan Agama Islam Ahli Muda	9	0		
JF Guru Pendidikan Agama Islam Ahli Pertama	8	1		
PPPK GURU PENDIDIKAN AGAMA ISLAM		0		
JF Guru Pendidikan jasmani, Olah Raga dan Kesehatan Ahli Madya	11	0	1	0
JF Guru Pendidikan jasmani, Olah Raga dan Kesehatan Ahli Muda	9	0		
JF Guru Pendidikan jasmani, Olah Raga dan Kesehatan Ahli Pertama	8	0		
PPPK GURU PJOK		1		
JF Pustakawan Penyelia	8	0	0	0
JF Pustakawan Pelaksana Lanjutan	7	0	0	0
JF Pustakawan Pelaksana	6	0	0	0

50) SD NEGERI REJOWINANGUN SELATAN 2 MAGELANG

KEPALA SATUAN PENDIDIKAN

Jabatan	Kls	B	K	-/+
Pengadministrasi Perkantoran	5	0	1	-1
Pengadministrasi Perkantoran	5	0	1	-1

JABATAN FUNGSIONAL				
Jabatan	Kls	B	K	-/+
JF Guru Kelas Ahli Madya	11	0	6	0
JF Guru Kelas Ahli Muda	9	0		
JF Guru Kelas Ahli Pertama	8	2		
Guru Kelas Gol 2c	6	2		
PPPK GURU KELAS		2		
JF Guru Pendidikan Agama Islam Ahli Madya	11	0	1	-1
JF Guru Pendidikan Agama Islam Ahli Muda	9	0		
JF Guru Pendidikan Agama Islam Ahli Pertama	8	0		
PPPK GURU PENDIDIKAN AGAMA ISLAM		0		
JF Guru Pendidikan jasmani, Olah Raga dan Kesehatan Ahli Madya	11	0	1	0
JF Guru Pendidikan jasmani, Olah Raga dan Kesehatan Ahli Muda	9	0		
JF Guru Pendidikan jasmani, Olah Raga dan Kesehatan Ahli Pertama	8	1		
PPPK GURU PJOK		0		
JF Pustakawan Penyelia	8	0	0	0
JF Pustakawan Pelaksana Lanjutan	7	0	0	0
JF Pustakawan Pelaksana	6	0	0	0

51) SD NEGERI REJOWINANGUN SELATAN 3 MAGELANG

KEPALA SATUAN PENDIDIKAN

Jabatan	Kls	B	K	-/+
Pengadministrasi Perkantoran	5	0	1	-1
Pengadministrasi Perkantoran	5	0	1	-1

JABATAN FUNSIONAL				
Jabatan	Kls	B	K	-/+
JF Guru Kelas Ahli Madya	11	0	6	0
JF Guru Kelas Ahli Muda	9	0		
JF Guru Kelas Ahli Pertama	8	5		
Guru Kelas Gol 2c	6	1		
PPPK GURU KELAS		0		
JF Guru Pendidikan Agama Islam Ahli Madya	11	0	1	0
JF Guru Pendidikan Agama Islam Ahli Muda	9	0		
JF Guru Pendidikan Agama Islam Ahli Pertama	8	0		
PPPK GURU PENDIDIKAN AGAMA ISLAM		1		
JF Guru Pendidikan jasmani, Olah Raga dan Kesehatan Ahli Madya	11	0	1	0
JF Guru Pendidikan jasmani, Olah Raga dan Kesehatan Ahli Muda	9	0		
JF Guru Pendidikan jasmani, Olah Raga dan Kesehatan Ahli Pertama	8	0		
Guru PJOK = PNS Gol 2c	6	1		
PPPK GURU PJOK		0		
JF Pustakawan Penyelia	8	0	0	0
JF Pustakawan Pelaksana Lanjutan	7	0	0	0
JF Pustakawan Pelaksana	6	0	0	0

52) SD NEGERI REJOWINANGUN SELATAN 4 MAGELANG

KEPALA SATUAN PENDIDIKAN

Jabatan	Kls	B	K	-/+
Pengadministrasi Perkantoran	5	0	1	-1
Pengadministrasi Perkantoran	5	0	1	-1
Operator Layanan Operasional	5	1	1	0

JABATAN FUNGSIONAL				
Jabatan	Kls	B	K	-/+
JF Guru Kelas Ahli Madya	11	0	6	-1
JF Guru Kelas Ahli Muda	9	1		
JF Guru Kelas Ahli Pertama	8	3		
Guru Kelas PNS Gol 2c	6	1		
PPPK GURU KELAS		0		
JF Guru Pendidikan Agama Islam Ahli Madya	11	0	1	0
JF Guru Pendidikan Agama Islam Ahli Muda	9	0		
JF Guru Pendidikan Agama Islam Ahli Pertama	8	0		
PPPK GURU PENDIDIKAN AGAMA ISLAM		1		
JF Guru Pendidikan jasmani, Olah Raga dan Kesehatan Ahli Madya	11	0	1	0
JF Guru Pendidikan jasmani, Olah Raga dan Kesehatan Ahli Muda	9	0		
JF Guru Pendidikan jasmani, Olah Raga dan Kesehatan Ahli Pertama	8	0		
PPPK GURU PJOK		1		
JF Pustakawan Penyelia	8	0	0	0
JF Pustakawan Pelaksana Lanjutan	7	0	0	0
JF Pustakawan Pelaksana	6	0	0	0

53) SD NEGERI REJOWINANGUN SELATAN 5 MAGELANG

KEPALA SATUAN PENDIDIKAN

Jabatan	Kls	B	K	-/+
Pengadministrasi Perkantoran	5	0	1	-1
Pengadministrasi Perkantoran	5	0	1	-1

JABATAN FUNSIONAL				
Jabatan	Kls	B	K	-/+
JF Guru Kelas Ahli Madya	11	0	6	0
JF Guru Kelas Ahli Muda	9	0		
JF Guru Kelas Ahli Pertama	8	6		
PPPK GURU KELAS		0		
JF Guru Pendidikan Agama Islam Ahli Madya	11	0	1	0
JF Guru Pendidikan Agama Islam Ahli Muda	9	0		
JF Guru Pendidikan Agama Islam Ahli Pertama	8	0		
PPPK GURU PENDIDIKAN AGAMA ISLAM		1		
Guru Agama Kristen Ahli Pertama PNS Gol 3 b	8	1	1	0
JF Guru Pendidikan jasmani, Olah Raga dan Kesehatan Ahli Madya	11	0	1	-1
JF Guru Pendidikan jasmani, Olah Raga dan Kesehatan Ahli Muda	9	0		
JF Guru Pendidikan jasmani, Olah Raga dan Kesehatan Ahli Pertama	8	0		
PPPK GURU PJOK		0		
JF Pustakawan Penyelia	8	0	0	0
JF Pustakawan Pelaksana Lanjutan	7	0	0	0
JF Pustakawan Pelaksana	6	0	0	0

54) SD NEGERI TIDAR 1 MAGELANG

KEPALA SATUAN PENDIDIKAN

Jabatan	Kls	B	K	-/+
Pengadministrasi Perkantoran	5	0	1	-1
Pengadministrasi Perkantoran	5	0	1	-1

JABATAN FUNGSIONAL

Jabatan	Kls	B	K	-/+
JF Guru Kelas Ahli Madya	11	1	6	0
JF Guru Kelas Ahli Muda	9	0		
JF Guru Kelas Ahli Pertama	8	3		
PPPK GURU KELAS		2		
JF Guru Pendidikan Agama Islam Ahli Madya	11	0	1	0
JF Guru Pendidikan Agama Islam Ahli Muda	9	0		
JF Guru Pendidikan Agama Islam Ahli Pertama	8	1		
PPPK GURU PENDIDIKAN AGAMA ISLAM		0		
JF Guru Pendidikan jasmani, Olah Raga dan Kesehatan Ahli Madya	11	1	1	0
JF Guru Pendidikan jasmani, Olah Raga dan Kesehatan Ahli Muda	9	0		
JF Guru Pendidikan jasmani, Olah Raga dan Kesehatan Ahli Pertama	8	0		
PPPK GURU PJOK		0		
JF Pustakawan Penyelia	8	0	0	0
JF Pustakawan Pelaksana Lanjutan	7	0	0	0
JF Pustakawan Pelaksana	6	0	0	0

55) SD NEGERI TIDAR 3 MAGELANG

KEPALA SATUAN PENDIDIKAN

Jabatan	Kls	B	K	-/+
Pengolah Data dan Informasi	6	0	1	-1
Pengolah Data dan Informasi	6	0	1	-1

JABATAN FUNSIONAL				
Jabatan	Kls	B	K	-/+
JF Guru Kelas Ahli Madya	11	0	6	0
JF Guru Kelas Ahli Muda	9	1		
JF Guru Kelas Ahli Pertama	8	4		
PPPK GURU KELAS		1		
JF Guru Pendidikan Agama Islam Ahli Madya	11	0	1	0
JF Guru Pendidikan Agama Islam Ahli Muda	9	0		
JF Guru Pendidikan Agama Islam Ahli Pertama	8	1		
PPPK GURU PENDIDIKAN AGAMA ISLAM		0		
JF Guru Pendidikan jasmani, Olah Raga dan Kesehatan Ahli Madya	11	0	1	-1
JF Guru Pendidikan jasmani, Olah Raga dan Kesehatan Ahli Muda	9	0		
JF Guru Pendidikan jasmani, Olah Raga dan Kesehatan Ahli Pertama	8	0		
PPPK GURU PJOK		0		
JF Pustakawan Penyelia	8	0	0	0
JF Pustakawan Pelaksana Lanjutan	7	0	0	0
JF Pustakawan Pelaksana	6	0	0	0

56) SD NEGERI TIDAR 4 MAGELANG

KEPALA SATUAN PENDIDIKAN

Jabatan	Kls	B	K	-/+
Pengadministrasi Perkantoran	5	0	1	-1
Pengadministrasi Perkantoran	5	0	1	-1

JABATAN FUNGSIONAL

Jabatan	Kls	B	K	-/+
JF Guru Kelas Ahli Madya	11	0	6	-1
JF Guru Kelas Ahli Muda	9	0		
JF Guru Kelas Ahli Pertama	8	4		
PPPK GURU KELAS		1		
JF Guru Pendidikan Agama Islam Ahli Madya	11	0	1	-1
JF Guru Pendidikan Agama Islam Ahli Muda	9	0		
JF Guru Pendidikan Agama Islam Ahli Pertama	8	0		
PPPK GURU PENDIDIKAN AGAMA ISLAM		0		
JF Guru Pendidikan Agama Katholik Golongan 2 c		1	1	0
JF Guru Pendidikan jasmani, Olah Raga dan Kesehatan Ahli Madya	11	0	1	0
JF Guru Pendidikan jasmani, Olah Raga dan Kesehatan Ahli Muda	9	0		
JF Guru Pendidikan jasmani, Olah Raga dan Kesehatan Ahli Pertama	8	0		
PPPK GURU PJOK		1		
JF Pustakawan Penyelia	8	0	0	0
JF Pustakawan Pelaksana Lanjutan	7	0	0	0
JF Pustakawan Pelaksana	6	0	0	0

57) SD NEGERI TIDAR 5 MAGELANG

KEPALA SATUAN PENDIDIKAN

Jabatan	Kls	B	K	-/+
Pengadministrasi Perkantoran	5	0	1	-1
Pengadministrasi Perkantoran	5	0	1	-1

JABATAN FUNSIONAL

Jabatan	Kls	B	K	-/+
JF Guru Kelas Ahli Madya	11	0	6	-1
JF Guru Kelas Ahli Muda	9	1		
JF Guru Kelas Ahli Pertama	8	2		
PPPK GURU KELAS		2		
JF Guru Pendidikan Agama Islam Ahli Madya	11	0	1	0
JF Guru Pendidikan Agama Islam Ahli Muda	9	0		
JF Guru Pendidikan Agama Islam Ahli Pertama	8	1		
PPPK GURU PENDIDIKAN AGAMA ISLAM		0		
JF Guru Pendidikan jasmani, Olah Raga dan Kesehatan Ahli Madya	11	0	1	0
JF Guru Pendidikan jasmani, Olah Raga dan Kesehatan Ahli Muda	9	0		
JF Guru Pendidikan jasmani, Olah Raga dan Kesehatan Ahli Pertama	8	0		
PPPK GURU PJOK		1		
JF Pustakawan Penyelia	8	0	0	0
JF Pustakawan Pelaksana Lanjutan	7	0	0	0
JF Pustakawan Pelaksana	6	0	0	0

58) SD NEGERI TIDAR 6 MAGELANG

KEPALA SATUAN PENDIDIKAN

Jabatan	Kls	B	K	-/+
Pengadministrasi Perkantoran	5	0	1	-1
Pengadministrasi Perkantoran	5	0	1	-1

JABATAN FUNSIONAL				
Jabatan	Kls	B	K	-/+
JF Guru Kelas Ahli Madya	11	0	6	0
JF Guru Kelas Ahli Muda	9	0		
JF Guru Kelas Ahli Pertama	8	4		
PPPK GURU KELAS		2		
JF Guru Pendidikan Agama Islam Ahli Madya	11	0	1	0
JF Guru Pendidikan Agama Islam Ahli Muda	9	0		
JF Guru Pendidikan Agama Islam Ahli Pertama	8	1		
PPPK GURU PENDIDIKAN AGAMA ISLAM		0		
JF Guru Pendidikan jasmani, Olah Raga dan Kesehatan Ahli Madya	11	0	1	-1
JF Guru Pendidikan jasmani, Olah Raga dan Kesehatan Ahli Muda	9	0		
JF Guru Pendidikan jasmani, Olah Raga dan Kesehatan Ahli Pertama	8	0		
PPPK GURU PJOK		0		
JF Pustakawan Penyelia	8	0	0	0
JF Pustakawan Pelaksana Lanjutan	7	0	0	0
JF Pustakawan Pelaksana	6	0	0	0

59) SD NEGERI TIDAR 7 MAGELANG

KEPALA SATUAN PENDIDIKAN

Jabatan	Kls	B	K	-/+
Pengadministrasi Perkantoran	5	0	1	-1
Pengadministrasi Perkantoran	5	0	1	-1

JABATAN FUNSIONAL				
Jabatan	Kls	B	K	-/+
JF Guru Kelas Ahli Madya	11	0	6	0
JF Guru Kelas Ahli Muda	9	0		
JF Guru Kelas Ahli Pertama	8	5		
Guru Kelas Gol 2c		1		
PPPK GURU KELAS		0		
JF Guru Pendidikan Agama Islam Ahli Madya	11	0	1	0
JF Guru Pendidikan Agama Islam Ahli Muda	9	0		
JF Guru Pendidikan Agama Islam Ahli Pertama	8	1		
PPPK GURU PENDIDIKAN AGAMA ISLAM		0		
JF Guru Pendidikan jasmani, Olah Raga dan Kesehatan Ahli Madya	11	0	1	0
JF Guru Pendidikan jasmani, Olah Raga dan Kesehatan Ahli Muda	9	0		
JF Guru Pendidikan jasmani, Olah Raga dan Kesehatan Ahli Pertama	8	0		
Guru PJOK Gol 2 c		1		
PPPK GURU PJOK		0		
JF Pustakawan Penyelia	8	0	0	0
JF Pustakawan Pelaksana Lanjutan	7	0	0	0
JF Pustakawan Pelaksana	6	0	0	0

D.3. PETA JABATAN SMP NEGERI DI LINGKUNGAN DINAS PENDIDIKAN DAN KEBUDAYAAN KOTA MAGELANG
1) SMP NEGERI 1 MAGELANG

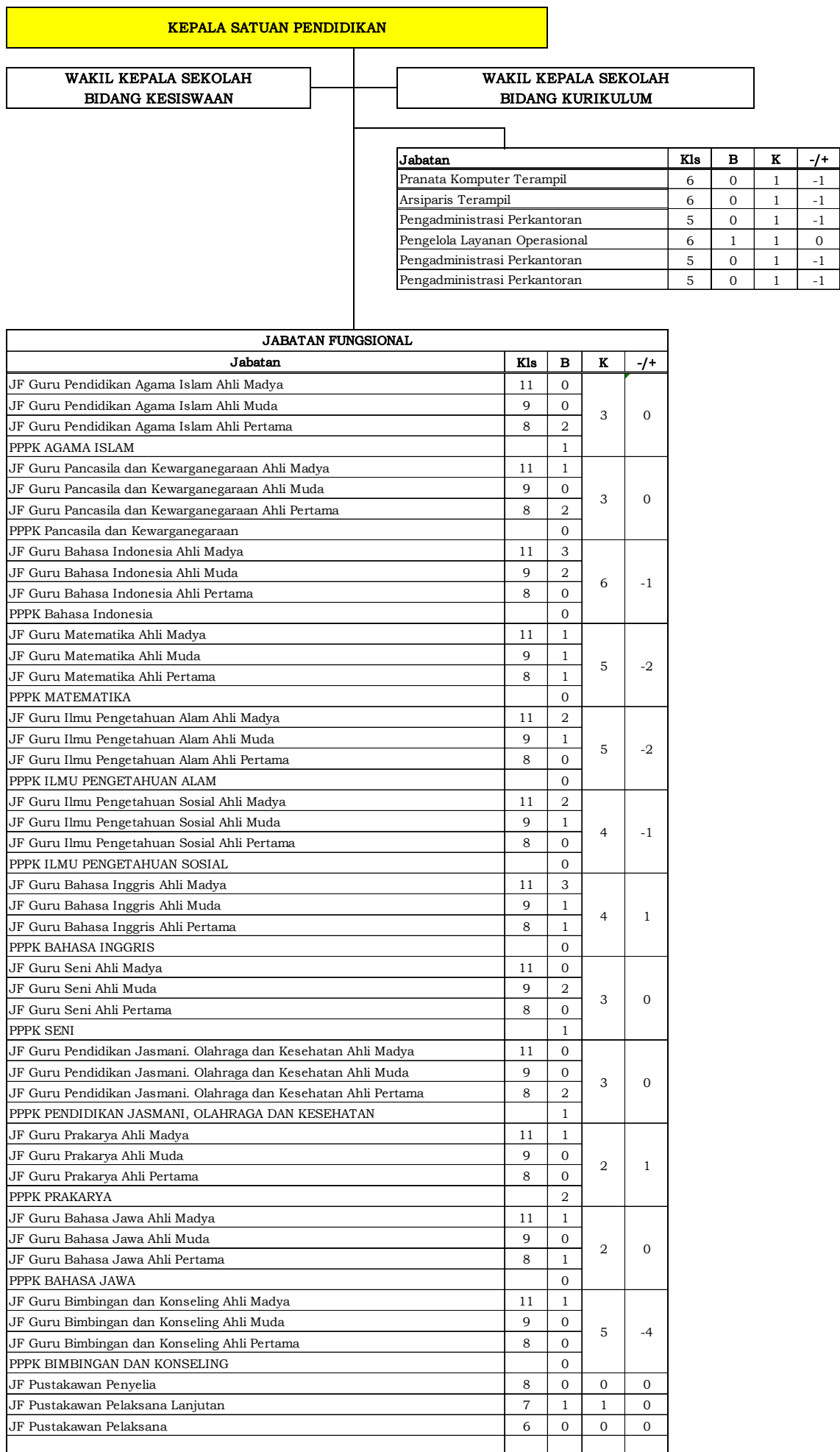

2) SMP NEGERI 2 MAGELANG

KEPALA SATUAN PENDIDIKAN																													
WAKIL KEPALA SEKOLAH BIDANG KESISWAAN	WAKIL KEPALA SEKOLAH BIDANG KURIKULUM																												
<table border="1" style="width: 100%; border-collapse: collapse;"> <thead> <tr> <th>Jabatan</th> <th>Kls</th> <th>B</th> <th>K</th> <th>-/+</th> </tr> </thead> <tbody> <tr> <td>Pranata Komputer Terampil</td> <td>6</td> <td>0</td> <td>1</td> <td>-1</td> </tr> <tr> <td>Arsiparis Terampil</td> <td>6</td> <td>0</td> <td>1</td> <td>-1</td> </tr> <tr> <td>Pengadministrasi Perkantoran</td> <td>5</td> <td>1</td> <td>1</td> <td>0</td> </tr> <tr> <td>Pengadministrasi Perkantoran</td> <td>5</td> <td>0</td> <td>3</td> <td>-3</td> </tr> </tbody> </table>					Jabatan	Kls	B	K	-/+	Pranata Komputer Terampil	6	0	1	-1	Arsiparis Terampil	6	0	1	-1	Pengadministrasi Perkantoran	5	1	1	0	Pengadministrasi Perkantoran	5	0	3	-3
Jabatan	Kls	B	K	-/+																									
Pranata Komputer Terampil	6	0	1	-1																									
Arsiparis Terampil	6	0	1	-1																									
Pengadministrasi Perkantoran	5	1	1	0																									
Pengadministrasi Perkantoran	5	0	3	-3																									
JABATAN FUNGSIONAL																													
Jabatan	Kls	B	K	-/+																									
JF Guru Pendidikan Agama Islam Ahli Madya	11	0	3	0																									
JF Guru Pendidikan Agama Islam Ahli Muda	9	0																											
JF Guru Pendidikan Agama Islam Ahli Pertama	8	2																											
PPPK AGAMA ISLAM		1																											
JF Guru Pancasila dan Kewarganegaraan Ahli Madya	11	2	3	0																									
JF Guru Pancasila dan Kewarganegaraan Ahli Muda	9	0																											
JF Guru Pancasila dan Kewarganegaraan Ahli Pertama	8	0																											
PPPK Pancasila dan Kewarganegaraan		1																											
JF Guru Bahasa Indonesia Ahli Madya	11	3	6	-1																									
JF Guru Bahasa Indonesia Ahli Muda	9	0																											
JF Guru Bahasa Indonesia Ahli Pertama	8	1																											
PPPK Bahasa Indonesia		1																											
JF Guru Matematika Ahli Madya	11	3	5	-1																									
JF Guru Matematika Ahli Muda	9	1																											
JF Guru Matematika Ahli Pertama	8	0																											
PPPK MATEMATIKA		0																											
JF Guru Ilmu Pengetahuan Alam Ahli Madya	11	0	5	-3																									
JF Guru Ilmu Pengetahuan Alam Ahli Muda	9	2																											
JF Guru Ilmu Pengetahuan Alam Ahli Pertama	8	0																											
PPPK ILMU PENGETAHUAN ALAM		0																											
JF Guru Ilmu Pengetahuan Sosial Ahli Madya	11	2	4	-1																									
JF Guru Ilmu Pengetahuan Sosial Ahli Muda	9	1																											
JF Guru Ilmu Pengetahuan Sosial Ahli Pertama	8	0																											
PPPK ILMU PENGETAHUAN SOSIAL		0																											
JF Guru Bahasa Inggris Ahli Madya	11	2	4	0																									
JF Guru Bahasa Inggris Ahli Muda	9	1																											
JF Guru Bahasa Inggris Ahli Pertama	8	1																											
PPPK BAHASA INGGRIS		0																											
JF Guru Seni Ahli Madya	11	2	3	-1																									
JF Guru Seni Ahli Muda	9	0																											
JF Guru Seni Ahli Pertama	8	0																											
PPPK SENI		0																											
JF Guru Pendidikan Jasmani, Olahraga dan Kesehatan Ahli Madya	11	1	3	-1																									
JF Guru Pendidikan Jasmani, Olahraga dan Kesehatan Ahli Muda	9	0																											
JF Guru Pendidikan Jasmani, Olahraga dan Kesehatan Ahli Pertama	8	1																											
PPPK PENDIDIKAN JASMANI, OLAHRAGA DAN KESEHATAN		0																											
JF Guru Prakarya Ahli Madya	11	0	2	0																									
JF Guru Prakarya Ahli Muda	9	0																											
JF Guru Prakarya Ahli Pertama	8	1																											
PPPK PRAKARYA		1																											
JF Guru Bahasa Jawa Ahli Madya	11	1	2	-1																									
JF Guru Bahasa Jawa Ahli Muda	9	0																											
JF Guru Bahasa Jawa Ahli Pertama	8	0																											
PPPK BAHASA JAWA		0																											
JF Guru Bimbingan dan Konseling Ahli Madya	11	2	5	-2																									
JF Guru Bimbingan dan Konseling Ahli Muda	9	1																											
JF Guru Bimbingan dan Konseling Ahli Pertama	8	0																											
PPPK BIMBINGAN DAN KONSELING		0																											
JF Pustakawan Penyelia	8	0	0	0																									
JF Pustakawan Pelaksana Lanjutan	7	1	1	0																									
JF Pustakawan Pelaksana	6	0	0	0																									

3) SMP NEGERI 3 MAGELANG

KEPALA SATUAN PENDIDIKAN						
WAKIL KEPALA SEKOLAH BIDANG KESISWAAN	WAKIL KEPALA SEKOLAH BIDANG KURIKULUM					
		Jabatan	Kls	B	K	-/+
		Pranata Komputer Terampil	6	0	1	-1
		Arsiparis Terampil	6	0	1	-1
		Pengadministrasi Perkantoran	5	0	1	-1
		Pengadministrasi Perkantoran	5	0	1	-1
		Pengadministrasi Perkantoran	5	0	1	-1
JABATAN FUNSIONAL						
Jabatan		Kls	B	K	-/+	
JF Guru Pendidikan Agama Islam Ahli Madya		11	0	3	-1	
JF Guru Pendidikan Agama Islam Ahli Muda		9	0			
JF Guru Pendidikan Agama Islam Ahli Pertama		8	2			
PPPK AGAMA ISLAM			0			
JF Guru Pancasila dan Kewarganegaraan Ahli Madya		11	1	3	0	
JF Guru Pancasila dan Kewarganegaraan Ahli Muda		9	1			
JF Guru Pancasila dan Kewarganegaraan Ahli Pertama		8	1			
PPPK Pancasila dan Kewarganegaraan			0			
JF Guru Bahasa Indonesia Ahli Madya		11	0	6	-3	
JF Guru Bahasa Indonesia Ahli Muda		9	1			
JF Guru Bahasa Indonesia Ahli Pertama		8	2			
PPPK Bahasa Indonesia			0			
JF Guru Matematika Ahli Madya		11	0	5	-3	
JF Guru Matematika Ahli Muda		9	1			
JF Guru Matematika Ahli Pertama		8	1			
PPPK MATEMATIKA			0			
JF Guru Ilmu Pengetahuan Alam Ahli Madya		11	1	5	-3	
JF Guru Ilmu Pengetahuan Alam Ahli Muda		9	1			
JF Guru Ilmu Pengetahuan Alam Ahli Pertama		8	0			
PPPK ILMU PENGETAHUAN ALAM			0			
JF Guru Ilmu Pengetahuan Sosial Ahli Madya		11	2	4	0	
JF Guru Ilmu Pengetahuan Sosial Ahli Muda		9	0			
JF Guru Ilmu Pengetahuan Sosial Ahli Pertama		8	2			
PPPK ILMU PENGETAHUAN SOSIAL			0			
JF Guru Bahasa Inggris Ahli Madya		11	0	4	0	
JF Guru Bahasa Inggris Ahli Muda		9	2			
JF Guru Bahasa Inggris Ahli Pertama		8	2			
PPPK BAHASA INGGRIS			0			
JF Guru Seni Ahli Madya		11	1	3	-1	
JF Guru Seni Ahli Muda		9	0			
JF Guru Seni Ahli Pertama		8	1			
PPPK SENI			0			
JF Guru Pendidikan Jasmani, Olahraga dan Kesehatan Ahli Madya		11	1	3	-1	
JF Guru Pendidikan Jasmani, Olahraga dan Kesehatan Ahli Muda		9	0			
JF Guru Pendidikan Jasmani, Olahraga dan Kesehatan Ahli Pertama		8	0			
PPPK PENDIDIKAN JASMANI, OLAHRAGA DAN KESEHATAN			1			
JF Guru Prakarya Ahli Madya		11	0	2	0	
JF Guru Prakarya Ahli Muda		9	0			
JF Guru Prakarya Ahli Pertama		8	0			
PPPK PRAKARYA			2			
JF Guru Bahasa Jawa Ahli Madya		11	0	2	-2	
JF Guru Bahasa Jawa Ahli Muda		9	0			
JF Guru Bahasa Jawa Ahli Pertama		8	0			
PPPK BAHASA JAWA			0			
JF Guru Bimbingan dan Konseling Ahli Madya		11	1	5	-2	
JF Guru Bimbingan dan Konseling Ahli Muda		9	2			
JF Guru Bimbingan dan Konseling Ahli Pertama		8	0			
PPPK BIMBINGAN DAN KONSELING			0			
JF Pustakawan Penyelia		8	0	0	0	
JF Pustakawan Pelaksana Lanjutan		7	0	0	0	
JF Pustakawan Pelaksana		6	0	1	-1	

4) SMP NEGERI 4 MAGELANG

KEPALA SATUAN PENDIDIKAN																																		
WAKIL KEPALA SEKOLAH BIDANG KESISWAAN		WAKIL KEPALA SEKOLAH BIDANG KURIKULUM																																
		<table border="1"> <thead> <tr> <th>Jabatan</th> <th>Kls</th> <th>B</th> <th>K</th> <th>-/+</th> </tr> </thead> <tbody> <tr> <td>Pranata Komputer Terampil</td> <td>6</td> <td>1</td> <td>1</td> <td>0</td> </tr> <tr> <td>Arsiparis Terampil</td> <td>6</td> <td>0</td> <td>1</td> <td>-1</td> </tr> <tr> <td>Pengadministrasi Perkantoran</td> <td>5</td> <td>0</td> <td>1</td> <td>-1</td> </tr> <tr> <td>Pengadministrasi Perkantoran</td> <td>5</td> <td>0</td> <td>1</td> <td>-1</td> </tr> <tr> <td>Operator Layanan Operasional</td> <td>5</td> <td>0</td> <td>1</td> <td>-1</td> </tr> </tbody> </table>			Jabatan	Kls	B	K	-/+	Pranata Komputer Terampil	6	1	1	0	Arsiparis Terampil	6	0	1	-1	Pengadministrasi Perkantoran	5	0	1	-1	Pengadministrasi Perkantoran	5	0	1	-1	Operator Layanan Operasional	5	0	1	-1
Jabatan	Kls	B	K	-/+																														
Pranata Komputer Terampil	6	1	1	0																														
Arsiparis Terampil	6	0	1	-1																														
Pengadministrasi Perkantoran	5	0	1	-1																														
Pengadministrasi Perkantoran	5	0	1	-1																														
Operator Layanan Operasional	5	0	1	-1																														
JABATAN FUNGSIONAL																																		
Jabatan	Kls	B	K	-/+																														
JF Guru Pendidikan Agama Islam Ahli Madya	11	0	2	0																														
JF Guru Pendidikan Agama Islam Ahli Muda	9	0																																
JF Guru Pendidikan Agama Islam Ahli Pertama	8	2																																
PPPK AGAMA ISLAM		0																																
JF Guru Pancasila dan Kewarganegaraan Ahli Madya	11	0	2	0																														
JF Guru Pancasila dan Kewarganegaraan Ahli Muda	9	1																																
JF Guru Pancasila dan Kewarganegaraan Ahli Pertama	8	1																																
PPPK Pancasila dan Kewarganegaraan		0																																
JF Guru Bahasa Indonesia Ahli Madya	11	1	4	0																														
JF Guru Bahasa Indonesia Ahli Muda	9	1																																
JF Guru Bahasa Indonesia Ahli Pertama	8	1																																
PPPK Bahasa Indonesia		1																																
JF Guru Matematika Ahli Madya	11	1	4	-1																														
JF Guru Matematika Ahli Muda	9	1																																
JF Guru Matematika Ahli Pertama	8	0																																
PPPK MATEMATIKA		1																																
JF Guru Ilmu Pengetahuan Alam Ahli Madya	11	3	4	0																														
JF Guru Ilmu Pengetahuan Alam Ahli Muda	9	0																																
JF Guru Ilmu Pengetahuan Alam Ahli Pertama	8	1																																
PPPK ILMU PENGETAHUAN ALAM		0																																
JF Guru Ilmu Pengetahuan Sosial Ahli Madya	11	2	3	0																														
JF Guru Ilmu Pengetahuan Sosial Ahli Muda	9	0																																
JF Guru Ilmu Pengetahuan Sosial Ahli Pertama	8	0																																
PPPK ILMU PENGETAHUAN SOSIAL		1																																
JF Guru Bahasa Inggris Ahli Madya	11	0	3	0																														
JF Guru Bahasa Inggris Ahli Muda	9	2																																
JF Guru Bahasa Inggris Ahli Pertama	8	0																																
PPPK BAHASA INGGRIS		1																																
JF Guru Seni Ahli Madya	11	2	2	0																														
JF Guru Seni Ahli Muda	9	0																																
JF Guru Seni Ahli Pertama	8	0																																
PPPK SENI		0																																
JF Guru Pendidikan Jasmani, Olahraga dan Kesehatan Ahli Madya	11	0	2	0																														
JF Guru Pendidikan Jasmani, Olahraga dan Kesehatan Ahli Muda	9	0																																
JF Guru Pendidikan Jasmani, Olahraga dan Kesehatan Ahli Pertama	8	1																																
PPPK PENDIDIKAN JASMANI, OLAHRAGA DAN KESEHATAN		1																																
JF Guru Prakarya Ahli Madya	11	2	2	0																														
JF Guru Prakarya Ahli Muda	9	0																																
JF Guru Prakarya Ahli Pertama	8	0																																
PPPK PRAKARYA		0																																
JF Guru Bahasa Jawa Ahli Madya	11	2	2	0																														
JF Guru Bahasa Jawa Ahli Muda	9	0																																
JF Guru Bahasa Jawa Ahli Pertama	8	0																																
PPPK BAHASA JAWA		0																																
JF Guru Bimbingan dan Konseling Ahli Madya	11	1	3	-1																														
JF Guru Bimbingan dan Konseling Ahli Muda	9	1																																
JF Guru Bimbingan dan Konseling Ahli Pertama	8	0																																
PPPK BIMBINGAN DAN KONSELING		0																																
JF Pustakawan Penyelia	8	0	0	0																														
JF Pustakawan Pelaksana Lanjutan	7	0	0	0																														
JF Pustakawan Pelaksana	6	0	1	-1																														

5) SMP NEGERI 5 MAGELANG

KEPALA SATUAN PENDIDIKAN																																							
WAKIL KEPALA SEKOLAH BIDANG KESISWAAN	WAKIL KEPALA SEKOLAH BIDANG KURIKULUM																																						
		<table border="1"> <thead> <tr> <th>Jabatan</th> <th>Kls</th> <th>B</th> <th>K</th> <th>-/+</th> </tr> </thead> <tbody> <tr> <td>Pranata Komputer Terampil</td> <td>6</td> <td>1</td> <td>1</td> <td>0</td> </tr> <tr> <td>Arsiparis Terampil</td> <td>6</td> <td>0</td> <td>1</td> <td>-1</td> </tr> <tr> <td>Pengelola Layanan Operasional</td> <td>6</td> <td>0</td> <td>1</td> <td>-1</td> </tr> <tr> <td>Pengadministrasi Perkantoran</td> <td>5</td> <td>0</td> <td>1</td> <td>-1</td> </tr> <tr> <td>Pengadministrasi Perkantoran</td> <td>5</td> <td>0</td> <td>1</td> <td>-1</td> </tr> <tr> <td>Pengadministrasi Perkantoran</td> <td>5</td> <td>0</td> <td>1</td> <td>-1</td> </tr> </tbody> </table>	Jabatan	Kls	B	K	-/+	Pranata Komputer Terampil	6	1	1	0	Arsiparis Terampil	6	0	1	-1	Pengelola Layanan Operasional	6	0	1	-1	Pengadministrasi Perkantoran	5	0	1	-1	Pengadministrasi Perkantoran	5	0	1	-1	Pengadministrasi Perkantoran	5	0	1	-1		
Jabatan	Kls	B	K	-/+																																			
Pranata Komputer Terampil	6	1	1	0																																			
Arsiparis Terampil	6	0	1	-1																																			
Pengelola Layanan Operasional	6	0	1	-1																																			
Pengadministrasi Perkantoran	5	0	1	-1																																			
Pengadministrasi Perkantoran	5	0	1	-1																																			
Pengadministrasi Perkantoran	5	0	1	-1																																			
JABATAN FUNGSIONAL																																							
Jabatan	Kls	B	K	-/+																																			
JF Guru Pendidikan Agama Islam Ahli Madya	11	0	3	0																																			
JF Guru Pendidikan Agama Islam Ahli Muda	9	0																																					
JF Guru Pendidikan Agama Islam Ahli Pertama	8	2																																					
PPPK AGAMA ISLAM		1																																					
JF Guru Pancasila dan Kewarganegaraan Ahli Madya	11	2	3	0																																			
JF Guru Pancasila dan Kewarganegaraan Ahli Muda	9	0																																					
JF Guru Pancasila dan Kewarganegaraan Ahli Pertama	8	1																																					
PPPK Pancasila dan Kewarganegaraan		0																																					
JF Guru Bahasa Indonesia Ahli Madya	11	1	6	-1																																			
JF Guru Bahasa Indonesia Ahli Muda	9	2																																					
JF Guru Bahasa Indonesia Ahli Pertama	8	2																																					
PPPK Bahasa Indonesia		0																																					
JF Guru Matematika Ahli Madya	11	0	5	-1																																			
JF Guru Matematika Ahli Muda	9	3																																					
JF Guru Matematika Ahli Pertama	8	1																																					
PPPK MATEMATIKA		0																																					
JF Guru Ilmu Pengetahuan Alam Ahli Madya	11	2	5	-1																																			
JF Guru Ilmu Pengetahuan Alam Ahli Muda	9	1																																					
JF Guru Ilmu Pengetahuan Alam Ahli Pertama	8	1																																					
PPPK ILMU PENGETAHUAN ALAM		0																																					
JF Guru Ilmu Pengetahuan Sosial Ahli Madya	11	3	4	0																																			
JF Guru Ilmu Pengetahuan Sosial Ahli Muda	9	1																																					
JF Guru Ilmu Pengetahuan Sosial Ahli Pertama	8	0																																					
PPPK ILMU PENGETAHUAN SOSIAL		0																																					
JF Guru Bahasa Inggris Ahli Madya	11	2	4	0																																			
JF Guru Bahasa Inggris Ahli Muda	9	2																																					
JF Guru Bahasa Inggris Ahli Pertama	8	0																																					
PPPK BAHASA INGGRIS		0																																					
JF Guru Seni Ahli Madya	11	0	3	-1																																			
JF Guru Seni Ahli Muda	9	0																																					
JF Guru Seni Ahli Pertama	8	2																																					
PPPK SENI		0																																					
JF Guru Pendidikan Jasmani, Olahraga dan Kesehatan Ahli Madya	11	1	3	0																																			
JF Guru Pendidikan Jasmani, Olahraga dan Kesehatan Ahli Muda	9	0																																					
JF Guru Pendidikan Jasmani, Olahraga dan Kesehatan Ahli Pertama	8	1																																					
PPPK PENDIDIKAN JASMANI, OLAHRAGA DAN KESEHATAN		1																																					
JF Guru Prakarya Ahli Madya	11	0	2	1																																			
JF Guru Prakarya Ahli Muda	9	1																																					
JF Guru Prakarya Ahli Pertama	8	0																																					
PPPK PRAKARYA		2																																					
JF Guru Bahasa Jawa Ahli Madya	11	0	2	-1																																			
JF Guru Bahasa Jawa Ahli Muda	9	1																																					
JF Guru Bahasa Jawa Ahli Pertama	8	0																																					
PPPK BAHASA JAWA		0																																					
JF Guru Bimbingan dan Konseling Ahli Madya	11	1	5	-3																																			
JF Guru Bimbingan dan Konseling Ahli Muda	9	0																																					
JF Guru Bimbingan dan Konseling Ahli Pertama	8	1																																					
PPPK BIMBINGAN DAN KONSELING		0																																					
JF Pustakawan Penyelia	8	0	0	0																																			
JF Pustakawan Pelaksana Lanjutan	7	0	0	0																																			
JF Pustakawan Pelaksana	6	0	1	-1																																			

7) SMP NEGERI 7 MAGELANG

KEPALA SATUAN PENDIDIKAN																																		
WAKIL KEPALA SEKOLAH BIDANG KESISWAAN		WAKIL KEPALA SEKOLAH BIDANG KURIKULUM																																
<table border="1"> <thead> <tr> <th>Jabatan</th> <th>Kls</th> <th>B</th> <th>K</th> <th>-/+</th> </tr> </thead> <tbody> <tr> <td>Pranata Komputer Terampil</td> <td>6</td> <td>0</td> <td>1</td> <td>-1</td> </tr> <tr> <td>Arsiparis Terampil</td> <td>6</td> <td>0</td> <td>1</td> <td>-1</td> </tr> <tr> <td>Pengolah Data dan Informasi</td> <td>6</td> <td>1</td> <td>1</td> <td>0</td> </tr> <tr> <td>Pengadministrasi Perkantoran</td> <td>5</td> <td>0</td> <td>1</td> <td>-1</td> </tr> <tr> <td>Pengadministrasi Perkantoran</td> <td>5</td> <td>0</td> <td>1</td> <td>-1</td> </tr> </tbody> </table>					Jabatan	Kls	B	K	-/+	Pranata Komputer Terampil	6	0	1	-1	Arsiparis Terampil	6	0	1	-1	Pengolah Data dan Informasi	6	1	1	0	Pengadministrasi Perkantoran	5	0	1	-1	Pengadministrasi Perkantoran	5	0	1	-1
Jabatan	Kls	B	K	-/+																														
Pranata Komputer Terampil	6	0	1	-1																														
Arsiparis Terampil	6	0	1	-1																														
Pengolah Data dan Informasi	6	1	1	0																														
Pengadministrasi Perkantoran	5	0	1	-1																														
Pengadministrasi Perkantoran	5	0	1	-1																														
JABATAN FUNGSIONAL																																		
Jabatan	Kls	B	K	-/+																														
JF Guru Pendidikan Agama Islam Ahli Madya	11	0	2	0																														
JF Guru Pendidikan Agama Islam Ahli Muda	9	0																																
JF Guru Pendidikan Agama Islam Ahli Pertama	8	2																																
PPPK AGAMA ISLAM		0																																
JF Guru Pancasila dan Kewarganegaraan Ahli Madya	11	0	2	-2																														
JF Guru Pancasila dan Kewarganegaraan Ahli Muda	9	0																																
JF Guru Pancasila dan Kewarganegaraan Ahli Pertama	8	0																																
PPPK Pancasila dan Kewarganegaraan		0																																
JF Guru Bahasa Indonesia Ahli Madya	11	1	4	0																														
JF Guru Bahasa Indonesia Ahli Muda	9	2																																
JF Guru Bahasa Indonesia Ahli Pertama	8	0																																
PPPK Bahasa Indonesia		1																																
JF Guru Matematika Ahli Madya	11	1	4	-1																														
JF Guru Matematika Ahli Muda	9	1																																
JF Guru Matematika Ahli Pertama	8	1																																
PPPK MATEMATIKA		0																																
JF Guru Ilmu Pengetahuan Alam Ahli Madya	11	1	4	-3																														
JF Guru Ilmu Pengetahuan Alam Ahli Muda	9	0																																
JF Guru Ilmu Pengetahuan Alam Ahli Pertama	8	0																																
PPPK ILMU PENGETAHUAN ALAM		0																																
JF Guru Ilmu Pengetahuan Sosial Ahli Madya	11	3	3	0																														
JF Guru Ilmu Pengetahuan Sosial Ahli Muda	9	0																																
JF Guru Ilmu Pengetahuan Sosial Ahli Pertama	8	0																																
PPPK ILMU PENGETAHUAN SOSIAL		0																																
JF Guru Bahasa Inggris Ahli Madya	11	1	3	0																														
JF Guru Bahasa Inggris Ahli Muda	9	1																																
JF Guru Bahasa Inggris Ahli Pertama	8	1																																
PPPK BAHASA INGGRIS		0																																
JF Guru Seni Ahli Madya	11	1	2	0																														
JF Guru Seni Ahli Muda	9	0																																
JF Guru Seni Ahli Pertama	8	1																																
PPPK SENI		0																																
JF Guru Pendidikan Jasmani, Olahraga dan Kesehatan Ahli Madya	11	1	2	0																														
JF Guru Pendidikan Jasmani, Olahraga dan Kesehatan Ahli Muda	9	0																																
JF Guru Pendidikan Jasmani, Olahraga dan Kesehatan Ahli Pertama	8	1																																
PPPK PENDIDIKAN JASMANI, OLAHRAGA DAN KESEHATAN		0																																
JF Guru Prakarya Ahli Madya	11	1	2	0																														
JF Guru Prakarya Ahli Muda	9	0																																
JF Guru Prakarya Ahli Pertama	8	0																																
PPPK PRAKARYA		1																																
JF Guru Bahasa Jawa Ahli Madya	11	0	1	0																														
JF Guru Bahasa Jawa Ahli Muda	9	1																																
JF Guru Bahasa Jawa Ahli Pertama	8	0																																
PPPK BAHASA JAWA		0																																
JF Guru Bimbingan dan Konseling Ahli Madya	11	2	4	-2																														
JF Guru Bimbingan dan Konseling Ahli Muda	9	0																																
JF Guru Bimbingan dan Konseling Ahli Pertama	8	0																																
PPPK BIMBINGAN DAN KONSELING		0																																
JF Pustakawan Penyelia	8	0	0	0																														
JF Pustakawan Pelaksana Lanjutan	7	0	0	0																														
JF Pustakawan Pelaksana	6	0	1	-1																														

8) SMP NEGERI 8 MAGELANG

KEPALA SATUAN PENDIDIKAN																																		
WAKIL KEPALA SEKOLAH BIDANG KESISWAAN		WAKIL KEPALA SEKOLAH BIDANG KURIKULUM																																
		<table border="1"> <thead> <tr> <th>Jabatan</th> <th>Kls</th> <th>B</th> <th>K</th> <th>-/+</th> </tr> </thead> <tbody> <tr> <td>Pranata Komputer Terampil</td> <td>6</td> <td>1</td> <td>1</td> <td>0</td> </tr> <tr> <td>Arsiparis Terampil</td> <td>6</td> <td>0</td> <td>1</td> <td>-1</td> </tr> <tr> <td>Pengadministrasi Perkantoran</td> <td>5</td> <td>0</td> <td>1</td> <td>-1</td> </tr> <tr> <td>Pengadministrasi Perkantoran</td> <td>5</td> <td>1</td> <td>1</td> <td>0</td> </tr> <tr> <td>Pengadministrasi Perkantoran</td> <td>5</td> <td>0</td> <td>1</td> <td>-1</td> </tr> </tbody> </table>			Jabatan	Kls	B	K	-/+	Pranata Komputer Terampil	6	1	1	0	Arsiparis Terampil	6	0	1	-1	Pengadministrasi Perkantoran	5	0	1	-1	Pengadministrasi Perkantoran	5	1	1	0	Pengadministrasi Perkantoran	5	0	1	-1
Jabatan	Kls	B	K	-/+																														
Pranata Komputer Terampil	6	1	1	0																														
Arsiparis Terampil	6	0	1	-1																														
Pengadministrasi Perkantoran	5	0	1	-1																														
Pengadministrasi Perkantoran	5	1	1	0																														
Pengadministrasi Perkantoran	5	0	1	-1																														
JABATAN FUNGSIONAL																																		
Jabatan	Kls	B	K	-/+																														
JF Guru Pendidikan Agama Islam Ahli Madya	11	0	3	0																														
JF Guru Pendidikan Agama Islam Ahli Muda	9	0																																
JF Guru Pendidikan Agama Islam Ahli Pertama	8	2																																
PPPK AGAMA ISLAM		1																																
JF Guru Pancasila dan Kewarganegaraan Ahli Madya	11	1	3	-1																														
JF Guru Pancasila dan Kewarganegaraan Ahli Muda	9	0																																
JF Guru Pancasila dan Kewarganegaraan Ahli Pertama	8	0																																
PPPK Pancasila dan Kewarganegaraan		1																																
JF Guru Bahasa Indonesia Ahli Madya	11	1	5	-2																														
JF Guru Bahasa Indonesia Ahli Muda	9	0																																
JF Guru Bahasa Indonesia Ahli Pertama	8	0																																
PPPK Bahasa Indonesia		2																																
JF Guru Matematika Ahli Madya	11	3	5	-2																														
JF Guru Matematika Ahli Muda	9	0																																
JF Guru Matematika Ahli Pertama	8	0																																
PPPK MATEMATIKA		0																																
JF Guru Ilmu Pengetahuan Alam Ahli Madya	11	0	5	-3																														
JF Guru Ilmu Pengetahuan Alam Ahli Muda	9	2																																
JF Guru Ilmu Pengetahuan Alam Ahli Pertama	8	0																																
PPPK ILMU PENGETAHUAN ALAM		0																																
JF Guru Ilmu Pengetahuan Sosial Ahli Madya	11	0	4	-1																														
JF Guru Ilmu Pengetahuan Sosial Ahli Muda	9	3																																
JF Guru Ilmu Pengetahuan Sosial Ahli Pertama	8	0																																
PPPK ILMU PENGETAHUAN SOSIAL		0																																
JF Guru Bahasa Inggris Ahli Madya	11	2	4	-1																														
JF Guru Bahasa Inggris Ahli Muda	9	0																																
JF Guru Bahasa Inggris Ahli Pertama	8	1																																
PPPK BAHASA INGGRIS		0																																
JF Guru Seni Ahli Madya	11	0	3	-1																														
JF Guru Seni Ahli Muda	9	1																																
JF Guru Seni Ahli Pertama	8	1																																
PPPK SENI		0																																
JF Guru Pendidikan Jasmani, Olahraga dan Kesehatan Ahli Madya	11	0	3	-1																														
JF Guru Pendidikan Jasmani, Olahraga dan Kesehatan Ahli Muda	9	0																																
JF Guru Pendidikan Jasmani, Olahraga dan Kesehatan Ahli Pertama	8	1																																
PPPK PENDIDIKAN JASMANI, OLAHRAGA DAN KESEHATAN		1																																
JF Guru Prakarya Ahli Madya	11	0	2	-1																														
JF Guru Prakarya Ahli Muda	9	0																																
JF Guru Prakarya Ahli Pertama	8	0																																
PPPK PRAKARYA		1																																
JF Guru Bahasa Jawa Ahli Madya	11	0	2	0																														
JF Guru Bahasa Jawa Ahli Muda	9	1																																
JF Guru Bahasa Jawa Ahli Pertama	8	1																																
PPPK BAHASA JAWA		0																																
JF Guru Bimbingan dan Konseling Ahli Madya	11	2	4	-2																														
JF Guru Bimbingan dan Konseling Ahli Muda	9	0																																
JF Guru Bimbingan dan Konseling Ahli Pertama	8	0																																
PPPK BIMBINGAN DAN KONSELING		0																																
JF Pustakawan Penyelia	8		0	0																														
JF Pustakawan Pelaksana Lanjutan	7		0	0																														
JF Pustakawan Pelaksana	6	0	1	-1																														

9) SMP NEGERI 9 MAGELANG

KEPALA SATUAN PENDIDIKAN						
WAKIL KEPALA SEKOLAH BIDANG KESISWAAN	WAKIL KEPALA SEKOLAH BIDANG KURIKULUM					
		Jabatan	Kls	B	K	-/+
		Pranata Komputer Terampil	6	0	1	-1
		Arsiparis Terampil	6	0	1	-1
		Pengelola Layanan Operasional	6	1	1	0
		Pengadministrasi Perkantoran	5	0	1	-1
		Pengadministrasi Perkantoran	5	0	1	-1
JABATAN FUNGSIONAL						
Jabatan		Kls	B	K	-/+	
JF Guru Pendidikan Agama Islam Ahli Madya		11	0	2	0	
JF Guru Pendidikan Agama Islam Ahli Muda		9	0			
JF Guru Pendidikan Agama Islam Ahli Pertama		8	1			
PPPK AGAMA ISLAM			1			
JF Guru Pancasila dan Kewarganegaraan Ahli Madya		11	1	2	0	
JF Guru Pancasila dan Kewarganegaraan Ahli Muda		9	1			
JF Guru Pancasila dan Kewarganegaraan Ahli Pertama		8	0			
PPPK Pancasila dan Kewarganegaraan			0			
JF Guru Bahasa Indonesia Ahli Madya		11	0	4	-1	
JF Guru Bahasa Indonesia Ahli Muda		9	1			
JF Guru Bahasa Indonesia Ahli Pertama		8	2			
PPPK Bahasa Indonesia			0			
JF Guru Matematika Ahli Madya		11	2	4	-1	
JF Guru Matematika Ahli Muda		9	1			
JF Guru Matematika Ahli Pertama		8	0			
PPPK MATEMATIKA			0			
JF Guru Ilmu Pengetahuan Alam Ahli Madya		11	1	4	-3	
JF Guru Ilmu Pengetahuan Alam Ahli Muda		9	0			
JF Guru Ilmu Pengetahuan Alam Ahli Pertama		8	0			
PPPK ILMU PENGETAHUAN ALAM			0			
JF Guru Ilmu Pengetahuan Sosial Ahli Madya		11	0	3	0	
JF Guru Ilmu Pengetahuan Sosial Ahli Muda		9	2			
JF Guru Ilmu Pengetahuan Sosial Ahli Pertama		8	1			
PPPK ILMU PENGETAHUAN SOSIAL			0			
JF Guru Bahasa Inggris Ahli Madya		11	2	3	0	
JF Guru Bahasa Inggris Ahli Muda		9	0			
JF Guru Bahasa Inggris Ahli Pertama		8	1			
PPPK BAHASA INGGRIS			0			
JF Guru Seni Ahli Madya		11	1	2	0	
JF Guru Seni Ahli Muda		9	1			
JF Guru Seni Ahli Pertama		8	0			
PPPK SENI			0			
JF Guru Pendidikan Jasmani, Olahraga dan Kesehatan Ahli Madya		11	0	2	0	
JF Guru Pendidikan Jasmani, Olahraga dan Kesehatan Ahli Muda		9	0			
JF Guru Pendidikan Jasmani, Olahraga dan Kesehatan Ahli Pertama		8	1			
PPPK PENDIDIKAN JASMANI, OLAHRAGA DAN KESEHATAN			1			
JF Guru Prakarya Ahli Madya		11	0	2	-1	
JF Guru Prakarya Ahli Muda		9	0			
JF Guru Prakarya Ahli Pertama		8	0			
PPPK PRAKARYA			1			
JF Guru Bahasa Jawa Ahli Madya		11	0	2	-1	
JF Guru Bahasa Jawa Ahli Muda		9	1			
JF Guru Bahasa Jawa Ahli Pertama		8	0			
PPPK BAHASA JAWA			0			
JF Guru Bimbingan dan Konseling Ahli Madya		11	1	4	-3	
JF Guru Bimbingan dan Konseling Ahli Muda		9	0			
JF Guru Bimbingan dan Konseling Ahli Pertama		8	0			
PPPK BIMBINGAN DAN KONSELING			0			
JF Pustakawan Penyelia		8	0	0	0	0
JF Pustakawan Pelaksana Lanjutan		7	0	0	0	0
JF Pustakawan Pelaksana		6	0	1	-1	-1

10) SMP NEGERI 10 MAGELANG

KEPALA SATUAN PENDIDIKAN						
WAKIL KEPALA SEKOLAH BIDANG KESISWAAN	WAKIL KEPALA SEKOLAH BIDANG KURIKULUM					
		Jabatan	Kls	B	K	-/+
		Pranata Komputer Terampil	6	0	1	-1
		Arsiparis Terampil	6	0	1	-1
		Pengolah Data dan Informasi	6	1	1	0
		Pengelola Layanan Operasional	6	1	1	0
		Pengadministrasi Perkantoran	5	0	1	-1
		Operator Layanan Operasional	5	1	1	0
JABATAN FUNGSIONAL						
Jabatan		Kls	B	K	-/+	
JF Guru Pendidikan Agama Islam Ahli Madya		11	0	3	-1	
JF Guru Pendidikan Agama Islam Ahli Muda		9	0			
JF Guru Pendidikan Agama Islam Ahli Pertama		8	1			
PPPK AGAMA ISLAM			1			
JF Guru Pancasila dan Kewarganegaraan Ahli Madya		11	0	3	-1	
JF Guru Pancasila dan Kewarganegaraan Ahli Muda		9	1			
JF Guru Pancasila dan Kewarganegaraan Ahli Pertama		8	0			
PPPK Pancasila dan Kewarganegaraan			1			
JF Guru Bahasa Indonesia Ahli Madya		11	1	5	-1	
JF Guru Bahasa Indonesia Ahli Muda		9	1			
JF Guru Bahasa Indonesia Ahli Pertama		8	1			
PPPK Bahasa Indonesia			1			
JF Guru Matematika Ahli Madya		11	1	4	-1	
JF Guru Matematika Ahli Muda		9	1			
JF Guru Matematika Ahli Pertama		8	1			
PPPK MATEMATIKA			0			
JF Guru Ilmu Pengetahuan Alam Ahli Madya		11	3	4	0	
JF Guru Ilmu Pengetahuan Alam Ahli Muda		9	1			
JF Guru Ilmu Pengetahuan Alam Ahli Pertama		8	0			
PPPK ILMU PENGETAHUAN ALAM			0			
JF Guru Ilmu Pengetahuan Sosial Ahli Madya		11	1	3	0	
JF Guru Ilmu Pengetahuan Sosial Ahli Muda		9	2			
JF Guru Ilmu Pengetahuan Sosial Ahli Pertama		8	0			
PPPK ILMU PENGETAHUAN SOSIAL			0			
JF Guru Bahasa Inggris Ahli Madya		11	1	3	1	
JF Guru Bahasa Inggris Ahli Muda		9	1			
JF Guru Bahasa Inggris Ahli Pertama		8	2			
PPPK BAHASA INGGRIS			0			
JF Guru Seni Ahli Madya		11	1	2	0	
JF Guru Seni Ahli Muda		9	1			
JF Guru Seni Ahli Pertama		8	0			
PPPK SENI			0			
JF Guru Pendidikan Jasmani, Olahraga dan Kesehatan Ahli Madya		11	0	3	-1	
JF Guru Pendidikan Jasmani, Olahraga dan Kesehatan Ahli Muda		9	1			
JF Guru Pendidikan Jasmani, Olahraga dan Kesehatan Ahli Pertama		8	1			
PPPK PENDIDIKAN JASMANI, OLAHRAGA DAN KESEHATAN			0			
JF Guru Prakarya Ahli Madya		11	1	3	0	
JF Guru Prakarya Ahli Muda		9	1			
JF Guru Prakarya Ahli Pertama		8	0			
PPPK PRAKARYA			1			
JF Guru Bahasa Jawa Ahli Madya		11	1	2	-1	
JF Guru Bahasa Jawa Ahli Muda		9	0			
JF Guru Bahasa Jawa Ahli Pertama		8	0			
PPPK BAHASA JAWA			0			
JF Guru Bimbingan dan Konseling Ahli Madya		11	1	4	-3	
JF Guru Bimbingan dan Konseling Ahli Muda		9	0			
JF Guru Bimbingan dan Konseling Ahli Pertama		8	0			
PPPK BIMBINGAN DAN KONSELING			0			
JF Pustakawan Penyelia		8	0	0	0	0
JF Pustakawan Pelaksana Lanjutan		7	1	1	0	0
JF Pustakawan Pelaksana		6	0	0	0	0

11) SMP NEGERI 11 MAGELANG

KEPALA SATUAN PENDIDIKAN																													
WAKIL KEPALA SEKOLAH BIDANG KESISWAAN		WAKIL KEPALA SEKOLAH BIDANG KURIKULUM																											
		<table border="1"> <thead> <tr> <th>Jabatan</th> <th>Kls</th> <th>B</th> <th>K</th> <th>-/+</th> </tr> </thead> <tbody> <tr> <td>Pengadministrasi Perkantoran</td> <td>5</td> <td>0</td> <td>1</td> <td>-1</td> </tr> <tr> <td>Pranata Komputer Terampil</td> <td>6</td> <td>1</td> <td>1</td> <td>0</td> </tr> <tr> <td>Arsiparis Terampil</td> <td>6</td> <td>0</td> <td>1</td> <td>-1</td> </tr> <tr> <td>Pengadministrasi Perkantoran</td> <td>5</td> <td>0</td> <td>1</td> <td>-1</td> </tr> </tbody> </table>			Jabatan	Kls	B	K	-/+	Pengadministrasi Perkantoran	5	0	1	-1	Pranata Komputer Terampil	6	1	1	0	Arsiparis Terampil	6	0	1	-1	Pengadministrasi Perkantoran	5	0	1	-1
Jabatan	Kls	B	K	-/+																									
Pengadministrasi Perkantoran	5	0	1	-1																									
Pranata Komputer Terampil	6	1	1	0																									
Arsiparis Terampil	6	0	1	-1																									
Pengadministrasi Perkantoran	5	0	1	-1																									
JABATAN FUNSIONAL																													
Jabatan	Kls	B	K	-/+																									
JF Guru Pendidikan Agama Islam Ahli Madya	11	0	2	0																									
JF Guru Pendidikan Agama Islam Ahli Muda	9	2																											
JF Guru Pendidikan Agama Islam Ahli Pertama	8	0																											
PPPK AGAMA ISLAM		0																											
JF Guru Pancasila dan Kewarganegaraan Ahli Madya	11	0	2	-1																									
JF Guru Pancasila dan Kewarganegaraan Ahli Muda	9	1																											
JF Guru Pancasila dan Kewarganegaraan Ahli Pertama	8	0																											
PPPK Pancasila dan Kewarganegaraan		0																											
JF Guru Bahasa Indonesia Ahli Madya	11	2	4	0																									
JF Guru Bahasa Indonesia Ahli Muda	9	0																											
JF Guru Bahasa Indonesia Ahli Pertama	8	0																											
PPPK Bahasa Indonesia		2																											
JF Guru Matematika Ahli Madya	11	1	4	0																									
JF Guru Matematika Ahli Muda	9	1																											
JF Guru Matematika Ahli Pertama	8	1																											
PPPK MATEMATIKA		1																											
JF Guru Ilmu Pengetahuan Alam Ahli Madya	11	1	4	-2																									
JF Guru Ilmu Pengetahuan Alam Ahli Muda	9	1																											
JF Guru Ilmu Pengetahuan Alam Ahli Pertama	8	0																											
PPPK ILMU PENGETAHUAN ALAM		0																											
JF Guru Ilmu Pengetahuan Sosial Ahli Madya	11	2	3	0																									
JF Guru Ilmu Pengetahuan Sosial Ahli Muda	9	1																											
JF Guru Ilmu Pengetahuan Sosial Ahli Pertama	8	0																											
PPPK ILMU PENGETAHUAN SOSIAL		0																											
JF Guru Bahasa Inggris Ahli Madya	11	1	3	-1																									
JF Guru Bahasa Inggris Ahli Muda	9	1																											
JF Guru Bahasa Inggris Ahli Pertama	8	0																											
PPPK BAHASA INGGRIS		0																											
JF Guru Seni Ahli Madya	11	1	2	0																									
JF Guru Seni Ahli Muda	9	0																											
JF Guru Seni Ahli Pertama	8	0																											
PPPK SENI		1																											
JF Guru Pendidikan Jasmani, Olahraga dan Kesehatan Ahli Madya	11	1	2	0																									
JF Guru Pendidikan Jasmani, Olahraga dan Kesehatan Ahli Muda	9	0																											
JF Guru Pendidikan Jasmani, Olahraga dan Kesehatan Ahli Pertama	8	1																											
PPPK PENDIDIKAN JASMANI, OLARAHAGA DAN KESEHATAN		0																											
JF Guru Prakarya Ahli Madya	11	1	1	1																									
JF Guru Prakarya Ahli Muda	9	1																											
JF Guru Prakarya Ahli Pertama	8	0																											
PPPK PRAKARYA		0																											
JF Guru Bahasa Jawa Ahli Madya	11	0	1	0																									
JF Guru Bahasa Jawa Ahli Muda	9	1																											
JF Guru Bahasa Jawa Ahli Pertama	8	0																											
PPPK BAHASA JAWA		0																											
JF Guru Bimbingan dan Konseling Ahli Madya	11	2	4	-2																									
JF Guru Bimbingan dan Konseling Ahli Muda	9	0																											
JF Guru Bimbingan dan Konseling Ahli Pertama	8	0																											
PPPK BIMBINGAN DAN KONSELING		0																											
JF Pustakawan Penyelia	8		0	0																									
JF Pustakawan Pelaksana Lanjutan	7		0	0																									
JF Pustakawan Pelaksana	6	0	1	-1																									

12) SMP NEGERI 12 MAGELANG

KEPALA SATUAN PENDIDIKAN						
WAKIL KEPALA SEKOLAH BIDANG KESISWAAN	WAKIL KEPALA SEKOLAH BIDANG KURIKULUM					
		Jabatan	Kls	B	K	-/+
		Pranata Komputer Terampil	6	0	1	-1
		Arsiparis Terampil	6	0	1	-1
		Pengadministrasi Perkantoran	5	0	1	-1
		Operator Layanan Operasional	5	3	3	0
		Pengadministrasi Perkantoran	5	0	1	-1
JABATAN FUNSIONAL						
Jabatan		Kls	B	K	-/+	
JF Guru Pendidikan Agama Islam Ahli Madya	11	0	2	0		
JF Guru Pendidikan Agama Islam Ahli Muda	9	0				
JF Guru Pendidikan Agama Islam Ahli Pertama	8	2				
PPPK AGAMA ISLAM		0				
JF Guru Pancasila dan Kewarganegaraan Ahli Madya	11	0	2	0		
JF Guru Pancasila dan Kewarganegaraan Ahli Muda	9	0				
JF Guru Pancasila dan Kewarganegaraan Ahli Pertama	8	0				
PPPK Pancasila dan Kewarganegaraan		2				
JF Guru Bahasa Indonesia Ahli Madya	11	3	4	0		
JF Guru Bahasa Indonesia Ahli Muda	9	0				
JF Guru Bahasa Indonesia Ahli Pertama	8	1				
PPPK Bahasa Indonesia		0				
JF Guru Matematika Ahli Madya	11	1	3	0		
JF Guru Matematika Ahli Muda	9	1				
JF Guru Matematika Ahli Pertama	8	0				
PPPK MATEMATIKA		1				
JF Guru Ilmu Pengetahuan Alam Ahli Madya	11	3	4	-1		
JF Guru Ilmu Pengetahuan Alam Ahli Muda	9	0				
JF Guru Ilmu Pengetahuan Alam Ahli Pertama	8	0				
PPPK ILMU PENGETAHUAN ALAM		0				
JF Guru Ilmu Pengetahuan Sosial Ahli Madya	11	1	3	-1		
JF Guru Ilmu Pengetahuan Sosial Ahli Muda	9	1				
JF Guru Ilmu Pengetahuan Sosial Ahli Pertama	8	0				
PPPK ILMU PENGETAHUAN SOSIAL		0				
JF Guru Bahasa Inggris Ahli Madya	11	1	3	-1		
JF Guru Bahasa Inggris Ahli Muda	9	1				
JF Guru Bahasa Inggris Ahli Pertama	8	0				
PPPK BAHASA INGGRIS		0				
JF Guru Seni Ahli Madya	11	1	2	0		
JF Guru Seni Ahli Muda	9	0				
JF Guru Seni Ahli Pertama	8	1				
PPPK SENI		0				
JF Guru Pendidikan Jasmani, Olahraga dan Kesehatan Ahli Madya	11	0	2	0		
JF Guru Pendidikan Jasmani, Olahraga dan Kesehatan Ahli Muda	9	0				
JF Guru Pendidikan Jasmani, Olahraga dan Kesehatan Ahli Pertama	8	1				
PPPK PENDIDIKAN JASMANI, OLAHRAGA DAN KESEHATAN		1				
JF Guru Prakarya Ahli Madya	11	1	1	2		
JF Guru Prakarya Ahli Muda	9	1				
JF Guru Prakarya Ahli Pertama	8	0				
PPPK PRAKARYA		1				
JF Guru Bahasa Jawa Ahli Madya	11	1	1	0		
JF Guru Bahasa Jawa Ahli Muda	9	0				
JF Guru Bahasa Jawa Ahli Pertama	8	0				
PPPK BAHASA JAWA		0				
JF Guru Bimbingan dan Konseling Ahli Madya	11	1	4	-3		
JF Guru Bimbingan dan Konseling Ahli Muda	9	0				
JF Guru Bimbingan dan Konseling Ahli Pertama	8	0				
PPPK BIMBINGAN DAN KONSELING		0				
JF Pustakawan Penyelia	8		0	0		
JF Pustakawan Pelaksana Lanjutan	7		0	0		
JF Pustakawan Pelaksana	6	0	1	-1		

13) SMP NEGERI 13 MAGELANG

KEPALA SATUAN PENDIDIKAN																																		
WAKIL KEPALA SEKOLAH BIDANG KESISWAAN		WAKIL KEPALA SEKOLAH BIDANG KURIKULUM																																
		<table border="1"> <thead> <tr> <th>Jabatan</th> <th>Kls</th> <th>B</th> <th>K</th> <th>-/+</th> </tr> </thead> <tbody> <tr> <td>Pranata Komputer Terampil</td> <td>6</td> <td>0</td> <td>1</td> <td>-1</td> </tr> <tr> <td>Arsiparis Terampil</td> <td>6</td> <td>0</td> <td>1</td> <td>-1</td> </tr> <tr> <td>Pengolah Data dan Informasi</td> <td>6</td> <td>1</td> <td>1</td> <td>0</td> </tr> <tr> <td>Pengelola Layanan Operasional</td> <td>6</td> <td>1</td> <td>1</td> <td>0</td> </tr> <tr> <td>Pengadministrasi Perkantoran</td> <td>5</td> <td>0</td> <td>1</td> <td>-1</td> </tr> </tbody> </table>			Jabatan	Kls	B	K	-/+	Pranata Komputer Terampil	6	0	1	-1	Arsiparis Terampil	6	0	1	-1	Pengolah Data dan Informasi	6	1	1	0	Pengelola Layanan Operasional	6	1	1	0	Pengadministrasi Perkantoran	5	0	1	-1
Jabatan	Kls	B	K	-/+																														
Pranata Komputer Terampil	6	0	1	-1																														
Arsiparis Terampil	6	0	1	-1																														
Pengolah Data dan Informasi	6	1	1	0																														
Pengelola Layanan Operasional	6	1	1	0																														
Pengadministrasi Perkantoran	5	0	1	-1																														
JABATAN FUNGSIONAL																																		
Jabatan	Kls	B	K	-/+																														
JF Guru Pendidikan Agama Islam Ahli Madya	11	0	3	0																														
JF Guru Pendidikan Agama Islam Ahli Muda	9	0																																
JF Guru Pendidikan Agama Islam Ahli Pertama	8	3																																
PPPK AGAMA ISLAM		0																																
JF Guru Pancasila dan Kewarganegaraan Ahli Madya	11	1	3	0																														
JF Guru Pancasila dan Kewarganegaraan Ahli Muda	9	1																																
JF Guru Pancasila dan Kewarganegaraan Ahli Pertama	8	0																																
PPPK Pancasila dan Kewarganegaraan		1																																
JF Guru Bahasa Indonesia Ahli Madya	11	0	6	0																														
JF Guru Bahasa Indonesia Ahli Muda	9	1																																
JF Guru Bahasa Indonesia Ahli Pertama	8	3																																
PPPK Bahasa Indonesia		2																																
JF Guru Matematika Ahli Madya	11	1	5	-3																														
JF Guru Matematika Ahli Muda	9	0																																
JF Guru Matematika Ahli Pertama	8	0																																
PPPK MATEMATIKA		1																																
JF Guru Ilmu Pengetahuan Alam Ahli Madya	11	3	5	-1																														
JF Guru Ilmu Pengetahuan Alam Ahli Muda	9	0																																
JF Guru Ilmu Pengetahuan Alam Ahli Pertama	8	1																																
PPPK ILMU PENGETAHUAN ALAM		0																																
JF Guru Ilmu Pengetahuan Sosial Ahli Madya	11	2	4	-1																														
JF Guru Ilmu Pengetahuan Sosial Ahli Muda	9	1																																
JF Guru Ilmu Pengetahuan Sosial Ahli Pertama	8	0																																
PPPK ILMU PENGETAHUAN SOSIAL		0																																
JF Guru Bahasa Inggris Ahli Madya	11	0	4	0																														
JF Guru Bahasa Inggris Ahli Muda	9	2																																
JF Guru Bahasa Inggris Ahli Pertama	8	2																																
PPPK BAHASA INGGRIS		0																																
JF Guru Seni Ahli Madya	11	2	3	0																														
JF Guru Seni Ahli Muda	9	0																																
JF Guru Seni Ahli Pertama	8	0																																
PPPK SENI		1																																
JF Guru Pendidikan Jasmani, Olahraga dan Kesehatan Ahli Madya	11	0	3	-1																														
JF Guru Pendidikan Jasmani, Olahraga dan Kesehatan Ahli Muda	9	0																																
JF Guru Pendidikan Jasmani, Olahraga dan Kesehatan Ahli Pertama	8	2																																
PPPK PENDIDIKAN JASMANI, OLARAHAGA DAN KESEHATAN		0																																
JF Guru Prakarya Ahli Madya	11	0	2	-1																														
JF Guru Prakarya Ahli Muda	9	0																																
JF Guru Prakarya Ahli Pertama	8	1																																
PPPK PRAKARYA		0																																
JF Guru Bahasa Jawa Ahli Madya	11	0	2	0																														
JF Guru Bahasa Jawa Ahli Muda	9	1																																
JF Guru Bahasa Jawa Ahli Pertama	8	1																																
PPPK BAHASA JAWA		0																																
JF Guru Bimbingan dan Konseling Ahli Madya	11	3	4	-1																														
JF Guru Bimbingan dan Konseling Ahli Muda	9	0																																
JF Guru Bimbingan dan Konseling Ahli Pertama	8	0																																
PPPK BIMBINGAN DAN KONSELING		0																																
JF Pustakawan Penyelia	8	0	0	0																														
JF Pustakawan Pelaksana Lanjutan	7	0	0	0																														
JF Pustakawan Pelaksana	6	0	1	-1																														

D.3. PETA JABATAN SATUAN PENDIDIKAN NON FORMAL (SPNF)
 DI LINGKUNGAN DINAS PENDIDIKAN DAN KEBUDAYAAN KOTA MAGELANG

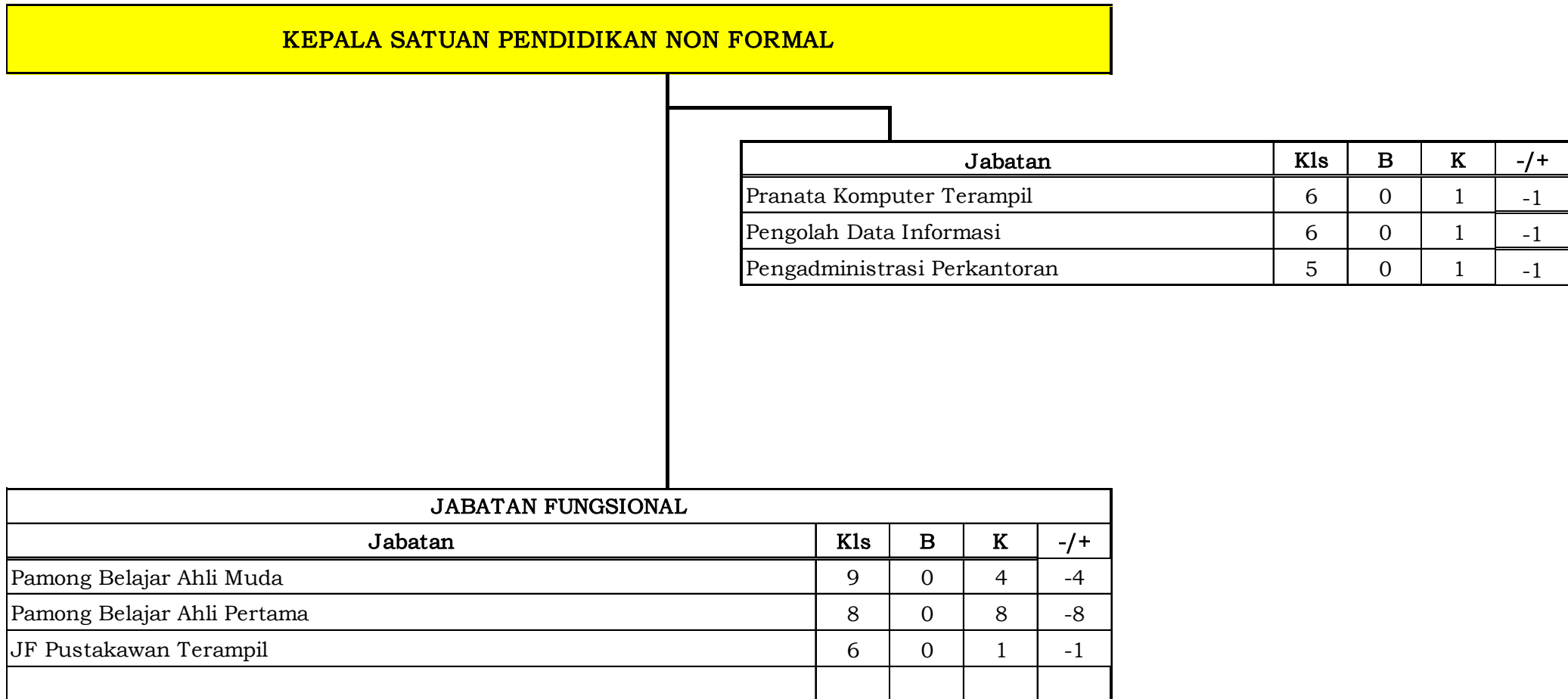

E. SUSUNAN PETA JABATAN
DINAS KESEHATAN KOTA MAGELANG

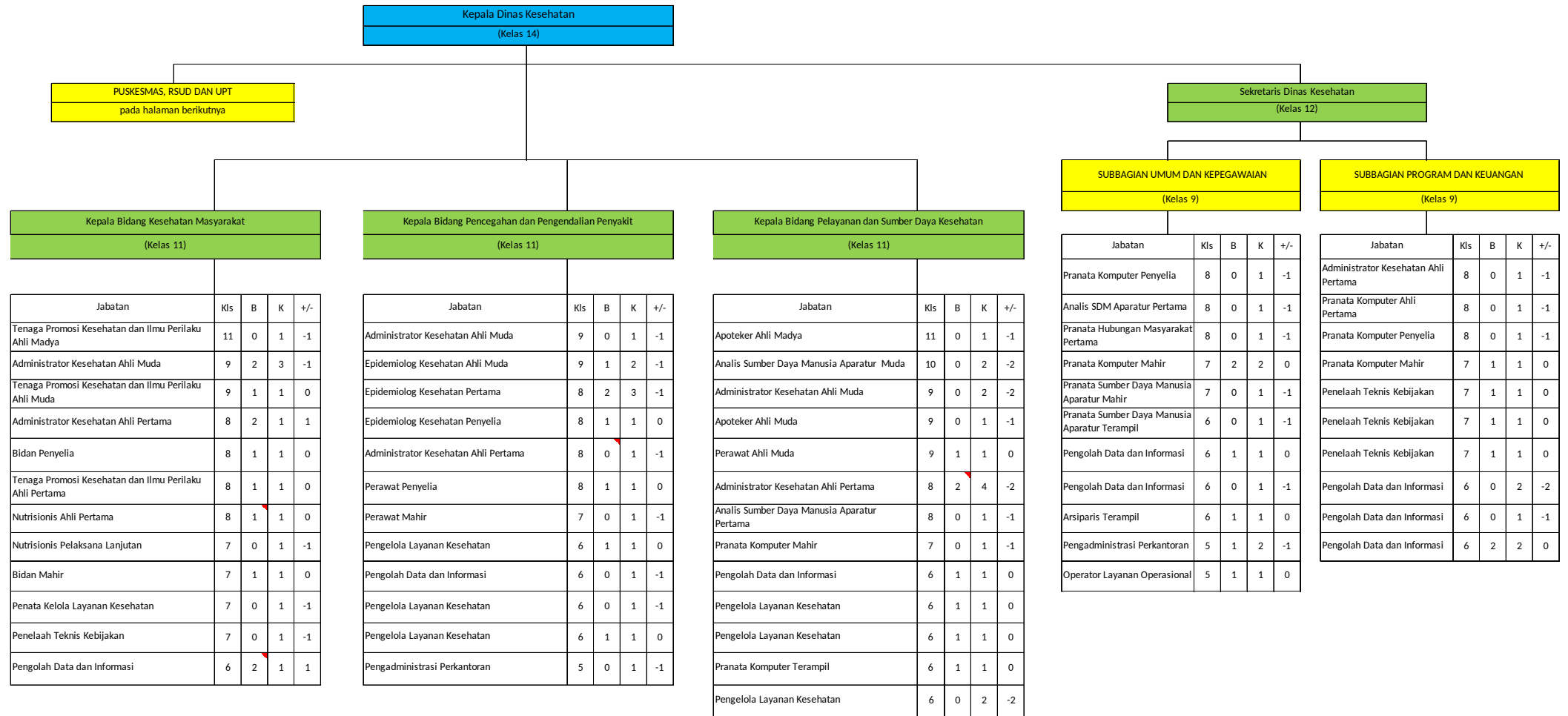

Dokumen ini telah ditandatangani secara elektronik menggunakan Sertifikat Elektronik yang diterbitkan oleh Balai Besar Sertifikasi Elektronik (BSrE), Badan Siber dan Sandi Negara

E. SUSUNAN PETA JABATAN

E.1. UPT PADA DINAS KESEHATAN KOTA MAGELANG

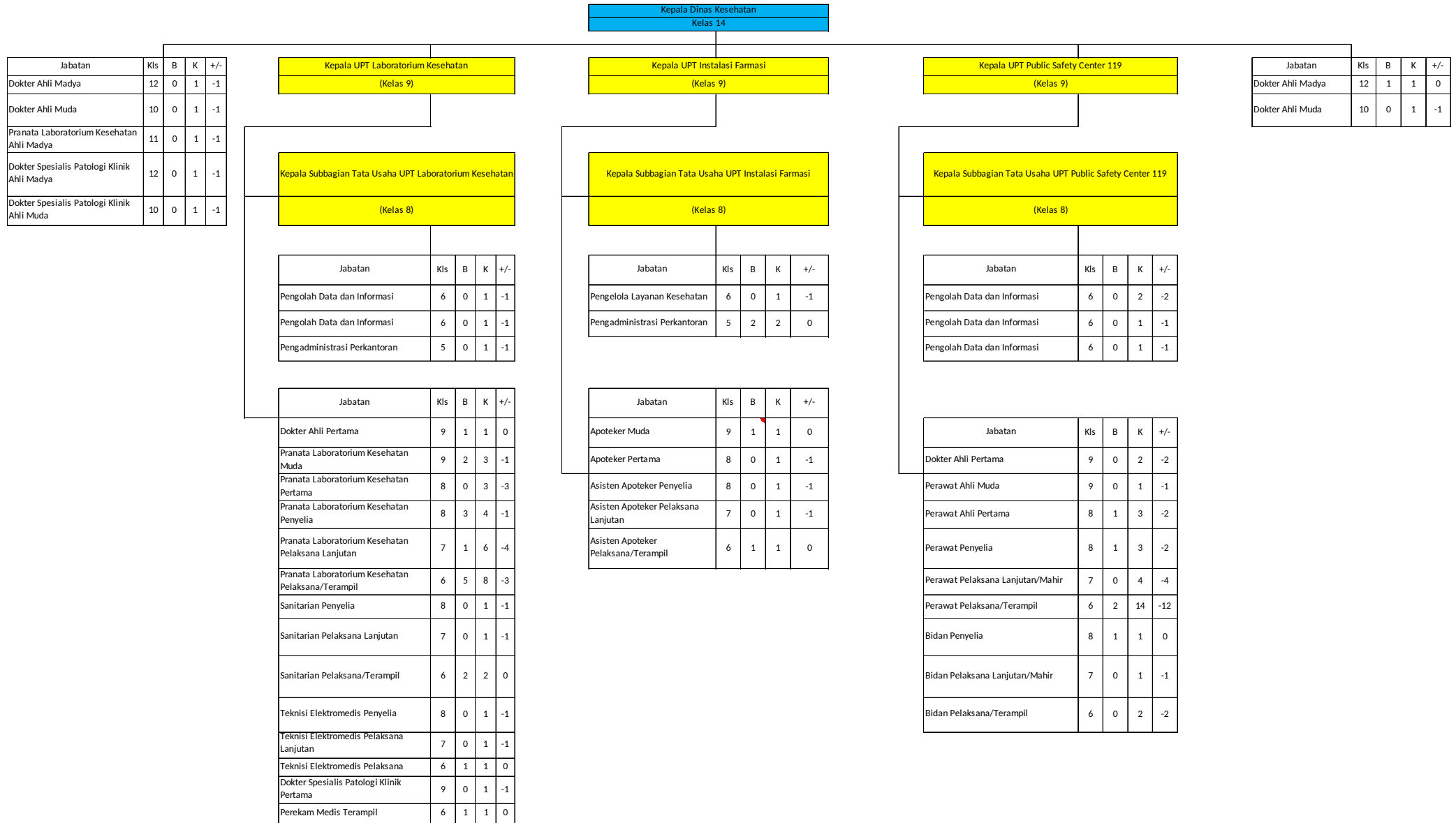

Dokumen ini telah ditandatangani secara elektronik menggunakan Sertifikat Elektronik yang diterbitkan oleh Balai Besar Sertifikasi Elektronik (BSrE), Badan Siber dan Sandi Negara

E. SUSUNAN PETA JABATAN
E.2. PUSKESMAS PADA DINAS KESEHATAN KOTA MAGELANG

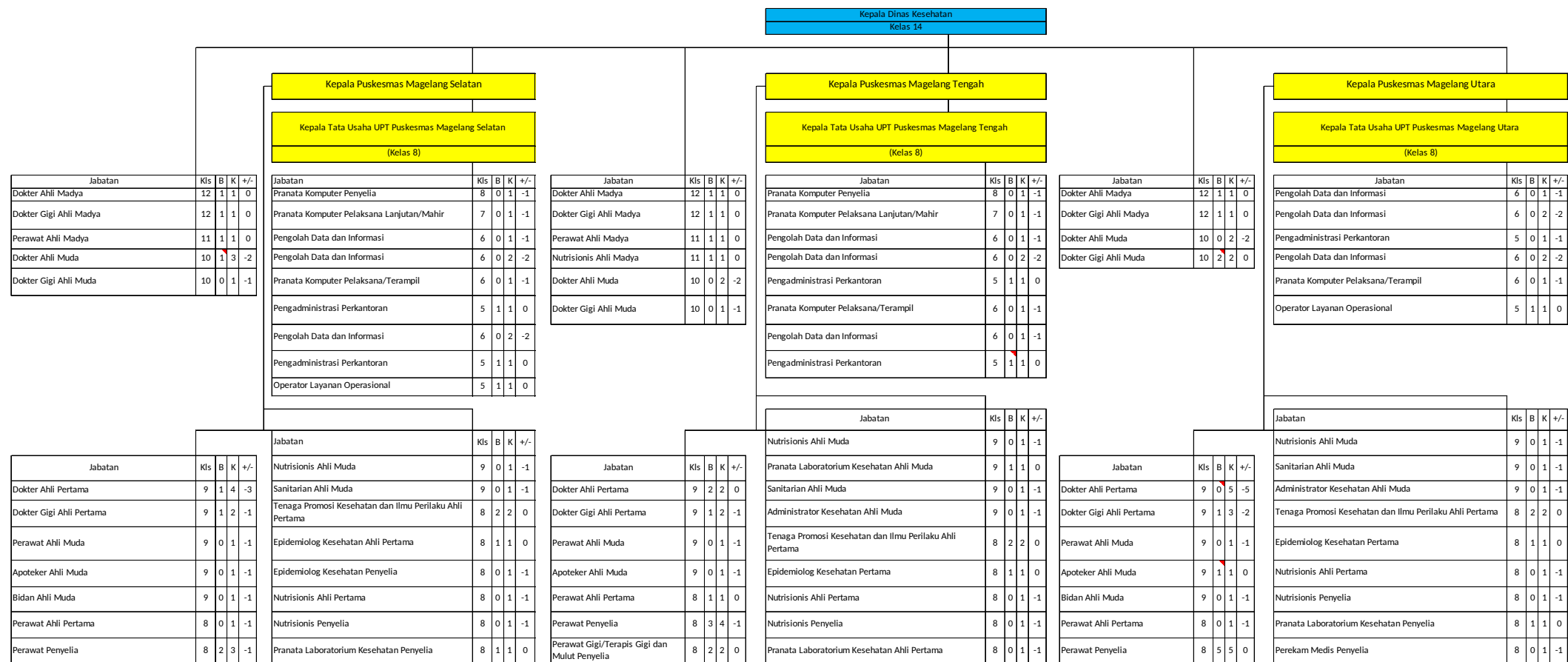

Dokumen ini telah ditandatangani secara elektronik menggunakan Sertifikat Elektronik yang diterbitkan oleh Balai Besar Sertifikasi Elektronik (BSrE), Badan Siber dan Sandi Negara

Perawat Gigi/Terapis Gigi dan Mulut Penyelia	8	1	1	0
Apoteker Ahli Pertama	8	1	1	0
Asisten Apoteker Penyelia	8	1	1	0
Bidan Ahli Pertama	8	0	1	-1
Bidan Penyelia	8	5	5	0
Perawat Pelaksana Lanjutan/Mahir	7	1	4	-3
Perawat Gigi/Terapis Gigi dan Mulut Mahir	7	0	1	-1
Asisten Apoteker Pelaksana Lanjutan/Mahir	7	0	1	-1
Bidan Pelaksana Lanjutan/Mahir	7	4	6	-2
Perawat Pelaksana/Terampil	6	5	5	0
Perawat Gigi/Terapis Gigi dan Mulut Terampil	6	2	2	0
Asisten Apoteker Pelaksana/Terampil	6	2	2	0
Bidan Pelaksana/Terampil	6	7	7	0

Perekam Medis Penyelia	8	0	1	-1
Sanitarian Ahli Pertama	8	0	1	-1
Sanitarian Penyelia	8	0	1	-1
Refraksionis Optisien Penyelia	8	0	1	-1
Administrator Kesehatan Pertama	8	0	1	-1
Epidemiolog Kesehatan Mahir	7	0	1	-1
Nutrisionis Pelaksana Lanjutan/Mahir	7	1	1	0
Pranata Laboratorium Kesehatan Pelaksana Lanjutan/Mahir	7	0	1	-1
Perekam Medis Pelaksana Lanjutan/Mahir	7	0	2	-2
Sanitarian Pelaksana Lanjutan/Mahir	7	1	1	0
Refraksionis Optisien Pelaksana Lanjutan/Mahir	7	0	1	-1
Epidemiolog Kesehatan Terampil	6	1	1	0
Nutrisionis Pelaksana/Terampil	6	1	2	-1
Pranata Laboratorium Kesehatan Pelaksana/Terampil	6	1	2	-1
Perekam Medis Pelaksana/Terampil	6	2	3	-1
Sanitarian Pelaksana/Terampil	6	2	2	0
Refraksionis Optisien Pelaksana/Terampil	6	1	1	0
Fisioterapi Pelaksana/ Terampil	6	0	1	-1

Apoteker Ahli Pertama	8	1	1	0
Asisten Apoteker Penyelia	8	1	1	0
Bidan Ahli Pertama	8	0	1	-1
Bidan Penyelia	8	4	4	0
Perawat Pelaksana Lanjutan/Mahir	7	1	4	-3
Perawat Gigi/Terapis Gigi dan Mulut Mahir	7	2	2	0
Asisten Apoteker Pelaksana Lanjutan/Mahir	7	0	2	-2
Bidan Pelaksana Lanjutan/Mahir	7	1	2	-1
Perawat Pelaksana/Terampil	6	4	4	0
Perawat Gigi/Terapis Gigi dan Mulut Terampil	6	0	2	-2
Asisten Apoteker Pelaksana/Terampil	6	3	3	0
Bidan Pelaksana/Terampil	6	2	2	0

Pranata Laboratorium Kesehatan Penyelia	8	2	2	0
Perekam Medis Penyelia	8	0	1	-1
Sanitarian Ahli Pertama	8	0	1	-1
Sanitarian Penyelia	8	1	2	-1
Psikolog Klinis Ahli Pertama	8	0	1	-1
Refraksionis Optisien Penyelia	8	0	1	-1
Administrator Kesehatan Ahli Pertama	8	0	1	-1
Nutrisionis Pelaksana Lanjutan/Mahir	7	1	1	0
Pranata Laboratorium Kesehatan Pelaksana Lanjutan/Mahir	7	0	2	-2
Perekam Medis Pelaksana Lanjutan/Mahir	7	0	2	-2
Sanitarian Pelaksana Lanjutan/Mahir	7	0	2	-2
Refraksionis Optisien Pelaksana Lanjutan/Mahir	7	0	1	-1
Nutrisionis Pelaksana/Terampil	6	1	1	0
Pranata Laboratorium Kesehatan Pelaksana/Terampil	6	1	2	-1
Perekam Medis Pelaksana/Terampil	6	1	3	-2
Sanitarian Pelaksana/Terampil	6	1	2	-1
Refraksionis Optisien Pelaksana/Terampil	6	1	1	0
Fisioterapi Pelaksana/ Terampil	6	0	1	-1

Perawat Gigi/Terapis Gigi dan Mulut Penyelia	8	2	2	0
Apoteker Ahli Pertama	8	0	1	-1
Asisten Apoteker Penyelia	8	1	1	0
Bidan Ahli Pertama	8	0	1	-1
Bidan Penyelia	8	2	2	0
Perawat Pelaksana Lanjutan/Mahir	7	5	6	-1
Perawat Gigi/Terapis Gigi dan Mulut Mahir	7	1	2	-1
Asisten Apoteker Pelaksana Lanjutan/Mahir	7	2	2	0
Bidan Pelaksana Lanjutan/Mahir	7	2	3	-1
Perawat Pelaksana/Terampil	6	3	7	-4
Perawat Gigi/Terapis Gigi dan Mulut Terampil	6	2	2	0
Asisten Apoteker Pelaksana/Terampil	6	1	3	-2
Bidan Pelaksana/Terampil	6	3	3	0

Sanitarian Ahli Pertama	8	1	1	0
Sanitarian Penyelia	8	1	1	0
Psikolog Klinis Ahli Pertama	8	0	1	-1
Refraksionis Optisien Penyelia	8	0	1	-1
Administrator Kesehatan Ahli Pertama	8	0	1	-1
Nutrisionis Pelaksana Lanjutan/Mahir	7	0	1	-1
Pranata Laboratorium Kesehatan Pelaksana Lanjutan/Mahir	7	1	2	-1
Perekam Medis Pelaksana Lanjutan/Mahir	7	0	3	-3
Sanitarian Pelaksana Lanjutan/Mahir	7	0	1	-1
Refraksionis Optisien Pelaksana Lanjutan/Mahir	7	0	1	-1
Nutrisionis Pelaksana/Terampil	6	2	2	0
Pranata Laboratorium Kesehatan Pelaksana/Terampil	6	2	3	-1
Perekam Medis Pelaksana/Terampil	6	2	4	-2
Sanitarian Pelaksana/Terampil	6	2	2	0
Refraksionis Optisien Pelaksana/Terampil	6	1	1	0
Fisioterapi Pelaksana/ Terampil	6	0	1	-1

Kepala Dinas Kesehatan
Kelas 14

Kepala Puskesmas Magelang Kerkopan
Kepala Tata Usaha UPT Puskesmas Kerkopan
(Kelas 8)

Jabatan	Kls	B	K	+/-
Dokter Ahli Madya	12	1	1	0
Dokter Gigi Ahli Madya	12	1	1	0
Nutrisionis Ahli Madya	11	1	1	0
Dokter Ahli Muda	10	0	1	-1
Dokter Gigi Ahli Muda	10	0	1	-1

Jabatan	Kls	B	K	+/-
Pranata Komputer Penyelia	8	0	1	-1
Pranata Komputer Pelaksana Lanjutan/Mahir	7	0	1	-1
Pengolah Data dan Informasi	6	0	1	-1
Pengolah Data dan Informasi	6	0	2	-2
Pengolah Data dan Informasi	6	0	1	-1
Pranata Komputer Pelaksana/Terampil	6	0	1	-1
Pengadministrasi Perkantoran	5	1	2	-1
Pengadministrasi Perkantoran	5	1	1	0

Jabatan	Kls	B	K	+/-
Dokter Ahli Pertama	9	1	2	-1
Dokter Gigi Ahli Pertama	9	0	1	-1
Perawat Ahli Muda	9	0	1	-1
Apoteker Ahli Muda	9	1	1	0
Bidan Ahli Muda	9	0	1	-1
Perawat Ahli Pertama	8	0	1	-1
Perawat Penyelia	8	4	4	0
Perawat Gigi/Terapis Gigi dan Mulut Penyelia	8	1	1	0

Jabatan	Kls	B	K	+/-
Nutrisionis Ahli Muda	9	0	1	-1
Administrator Kesehatan Ahli Muda	9	0	1	-1
Tenaga Promosi Kesehatan dan Ilmu Perilaku Ahli Pertama	8	2	2	0
Epidemiolog Kesehatan Pertama	8	1	1	0
Nutrisionis Ahli Pertama	8	0	1	-1
Nutrisionis Penyelia	8	0	1	-1
Pranata Laboratorium Kesehatan Penyelia	8	1	1	0
Perekam Medis Penyelia	8	0	1	-1

Kepala Puskesmas Magelang Jurangombo
Kepala Tata Usaha UPT Puskesmas Jurangombo
(Kelas 8)

Jabatan	Kls	B	K	+/-
Dokter Ahli Madya	12	0	1	-1
Dokter Gigi Ahli Madya	12	2	2	0
Nutrisionis Ahli Madya	11	1	1	0
Perawat Ahli Madya	11	1	1	0
Dokter Ahli Muda	10	1	2	-1
Dokter Gigi Ahli Muda	10	0	1	-1

Jabatan	Kls	B	K	+/-
Penata Layanan Operasional	6	0	1	-1
Pranata Komputer Terampil	6	0	1	-1
Pengolah Data dan Informasi	6	0	1	-1
Pengolah Data dan Informasi	6	0	2	-2
Pengolah Data dan Informasi	6	0	1	-1
Pengadministrasi Perkantoran	5	1	1	0
Operator Layanan Operasional	5	2	2	0

Jabatan	Kls	B	K	+/-
Dokter Ahli Pertama	9	2	3	-1
Dokter Gigi Ahli Pertama	9	2	2	0
Perawat Ahli Muda	9	0	1	-1
Apoteker Ahli Muda	9	1	1	0
Bidan Ahli Muda	9	1	1	0
Perawat Ahli Pertama	8	0	1	-1
Perawat Penyelia	8	2	4	-2
Perawat Gigi/Terapis Gigi dan Mulut Penyelia	8	1	2	-1

Jabatan	Kls	B	K	+/-
Nutrisionis Ahli Muda	9	0	1	-1
Pranata Laboratorium Kesehatan Ahli Muda	9	1	1	0
Administrator Kesehatan Ahli Muda	9	0	1	-1
Tenaga Promosi Kesehatan dan Ilmu Perilaku Ahli Pertama	8	2	2	0
Epidemiolog Kesehatan Penyelia	8	0	1	-1
Nutrisionis Ahli Pertama	8	0	1	-1
Nutrisionis Penyelia	8	0	1	-1
Pranata Laboratorium Kesehatan Ahli Pertama	8	0	1	-1

Dokumen ini telah ditandatangani secara elektronik menggunakan Sertifikat Elektronik yang diterbitkan oleh Balai Besar Sertifikasi Elektronik (BSrE), Badan Siber dan Sandi Negara

Apoteker Ahli Pertama	8	0	1	-1
Asisten Apoteker Penyelia	8	1	1	0
Bidan Ahli Pertama	8	0	1	-1
Bidan Penyelia	8	1	1	0
Perawat Pelaksana Lanjutan/Mahir	7	3	3	0
Perawat Gigi/Terapis Gigi dan Mulut Mahir	7	0	1	-1
Asisten Apoteker Pelaksana Lanjutan/Mahir	7	0	1	-1
Bidan Pelaksana Lanjutan/Mahir	7	0	1	-1
Perawat Pelaksana/Terampil	6	3	4	-1
Perawat Gigi/Terapis Gigi dan Mulut Terampil	6	1	2	-1
Asisten Apoteker Pelaksana/Terampil	6	1	1	0
Bidan Pelaksana/Terampil	6	4	3	1

Administrator Kesehatan Ahli Pertama	8	0	1	-1
Sanitarian Penyelia	8	1	1	0
Psikolog Klinis Ahli Pertama	8	0	1	-1
Refraksionis Optisien Penyelia	8	0	1	-1
Nutrisionis Pelaksana Lanjutan/Mahir	7	0	1	-1
Pranata Laboratorium Kesehatan Pelaksana Lanjutan/Mahir	7	0	1	-1
Perekam Medis Pelaksana Lanjutan/Mahir	7	0	1	-1
Sanitarian Pelaksana Lanjutan/Mahir	7	0	1	-1
Refraksionis Optisien Pelaksana Lanjutan/Mahir	7	0	1	-1
Nutrisionis Pelaksana/Terampil	6	1	1	0
Pranata Laboratorium Kesehatan Pelaksana/Terampil	6	2	2	0
Perekam Medis Pelaksana/Terampil	6	1	2	-1
Sanitarian Pelaksana/Terampil	6	1	1	0
Refraksionis Optisien Pelaksana/Terampil	6	1	1	0

Apoteker Ahli Pertama	8	0	1	-1
Asisten Apoteker Penyelia	8	1	1	0
Bidan Ahli Pertama	8	0	1	-1
Bidan Penyelia	8	1	2	-1
Perawat Pelaksana Lanjutan/Mahir	7	1	4	-3
Perawat Gigi/Terapis Gigi dan Mulut Mahir	7	2	2	0
Asisten Apoteker Pelaksana Lanjutan/Mahir	7	1	2	-1
Bidan Pelaksana Lanjutan/Mahir	7	1	2	-1
Perawat Pelaksana/Terampil	6	5	5	0
Perawat Gigi/Terapis Gigi dan Mulut Terampil	6	0	3	-3
Asisten Apoteker Pelaksana/Terampil	6	1	2	-1
Bidan Pelaksana/Terampil	6	2	2	0

Pranata Laboratorium Kesehatan Penyelia	8	1	1	0
Perekam Medis Penyelia	8	0	1	-1
Sanitarian Penyelia	8	1	1	0
Psikolog Klinis Ahli Pertama	8	0	1	-1
Refraksionis Optisien Penyelia	8	0	1	-1
Administrator Kesehatan Ahli Pertama	8	0	1	-1
Epidemiolog Kesehatan Mahir	7	0	1	-1
Nutrisionis Pelaksana Lanjutan/Mahir	7	1	1	0
Pranata Laboratorium Kesehatan Pelaksana Lanjutan/Mahir	7	1	1	0
Perekam Medis Pelaksana Lanjutan/Mahir	7	0	2	-2
Sanitarian Pelaksana Lanjutan/Mahir	7	0	1	-1
Refraksionis Optisien Pelaksana Lanjutan/Mahir	7	0	1	-1
Epidemiolog Kesehatan Terampil	6	1	1	0
Nutrisionis Pelaksana/Terampil	6	0	2	-2
Pranata Laboratorium Kesehatan Pelaksana/Terampil	6	0	2	-2
Perekam Medis Pelaksana/Terampil	6	2	3	-1
Sanitarian Pelaksana/Terampil	6	1	2	-1
Refraksionis Optisien Pelaksana/Terampil	6	1	1	0

E. SUSUNAN PETA JABATAN

E.3. RUMAH SAKIT UMUM DAERAH BUDI RAHAYU, UOBK PADA DINAS KESEHATAN KOTA MAGELANG

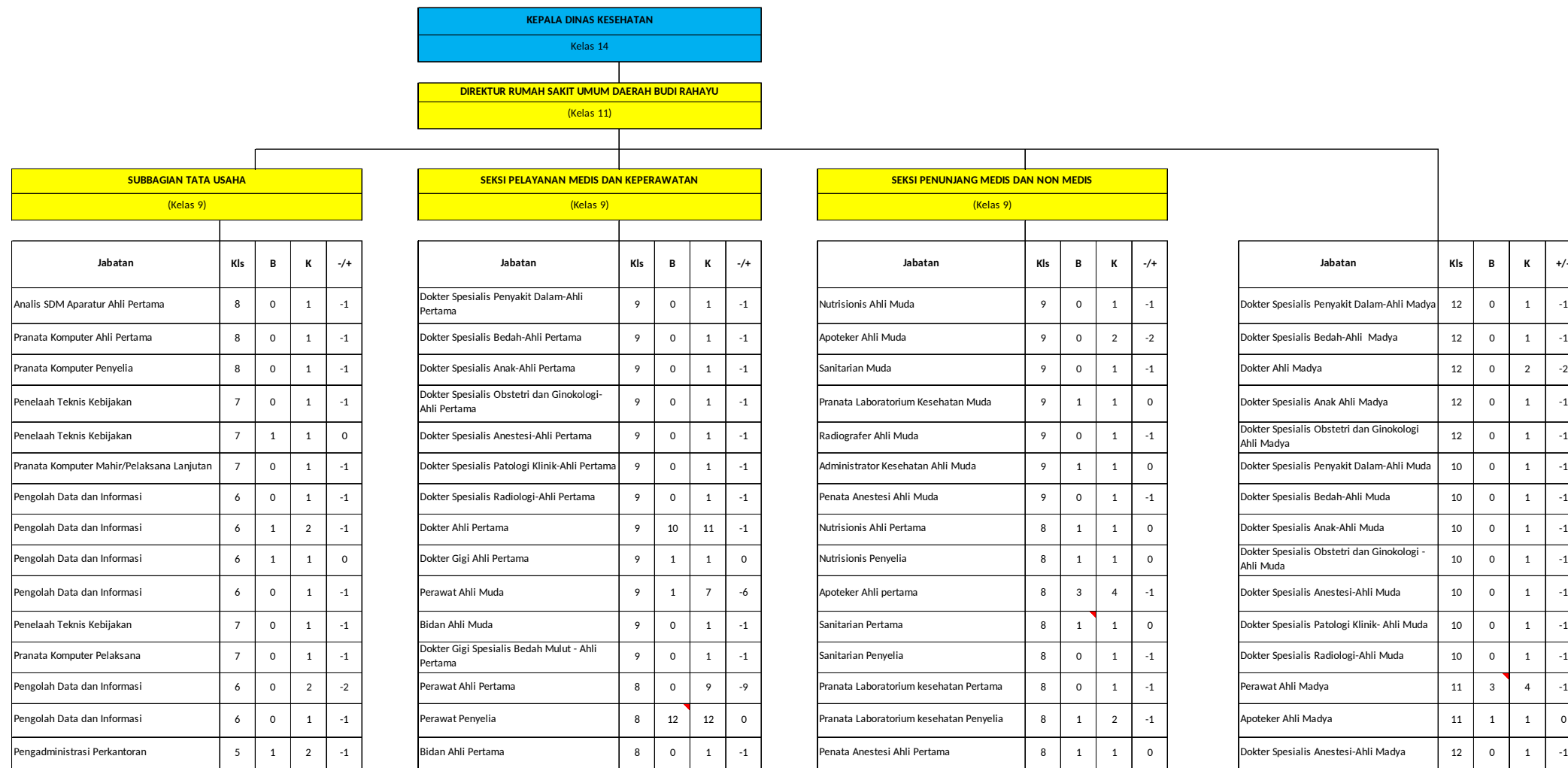

Dokumen ini telah ditandatangani secara elektronik menggunakan Sertifikat Elektronik yang diterbitkan oleh Balai Besar Sertifikasi Elektronik (BSrE), Badan Siber dan Sandi Negara

Bidan Penyelia	8	3	4	-1
Perawat Pelaksana Lanjutan/Mahir	7	2	12	-10
Bidan Pelaksana Lanjutan/Mahir	7	1	4	-3
Perawat Pelaksana/Terampil	6	32	34	-2
Terapis Gigi Dan Mulut Pelaksana/Terampil	6	0	1	-1
Bidan Pelaksana/Terampil	6	8	9	-1

Asisten Penata Anestesi Penyelia	8	0	1	-1
Asisten apoteker penyelia	8	1	2	-1
Perekam Medis Penyelia	8	1	4	-3
Teknisi Elektromedis Penyelia	8	0	1	-1
Radiografer Ahli Pertama	8	0	1	-1
Radiografer Penyelia	8	1	2	-1
Administrator Kesehatan Ahli Pertama	8	0	1	-1
Nutrisionis Pelaksana Lanjutan/Mahir	7	0	2	-2
Sanitarian Pelaksana Lanjutan	7	0	2	-2
Pranata Laboratorium kesehatan Pelaksana Lanjutan/Mahir	7	0	3	-3
Asisten Penata Anestesi Pelaksana Lanjutan/Mahir	7	0	2	-2
Asisten apoteker pelaksana lanjutan/Mahir	7	0	3	-3
Perekam Medis Pelaksana Lanjutan/Mahir	7	1	7	-6
Teknisi Elektromedis Pelaksana Lanjutan	7	0	1	-1
Radiografer Pelaksana Lanjutan/Mahir	7	0	3	-3
Nutrisionis Pelaksana/Terampil	6	0	3	-3
Sanitarian Pelaksana/Terampil	6	0	3	-3
Pranata Laboratorium kesehatan Pelaksana/Terampil	6	4	4	0
Asisten Penata Anestesi Pelaksana/Terampil	6	0	3	-3
Asisten apoteker pelaksana/Terampil	6	4	5	-1
Perekam Medis Pelaksana/Terampil	6	2	9	-7
Teknisi Elektromedis Pelaksana/Terampil	6	1	2	-1
Radiografer Pelaksana/Terampil	6	3	4	-1

Dokter Spesialis Patologi Klinik- Ahli Madya	12	0	1	-1
Dokter Spesialis Radiologi-Ahli Madya	12	0	1	-1
Dokter Gigi Spesialis Bedah Mulut - Ahli Muda	10	0	1	-1
Dokter Ahli Muda	10	0	6	-6
Bidan Ahli Madya	11	0	1	-1
Sanitarian Madya	11	0	1	-1

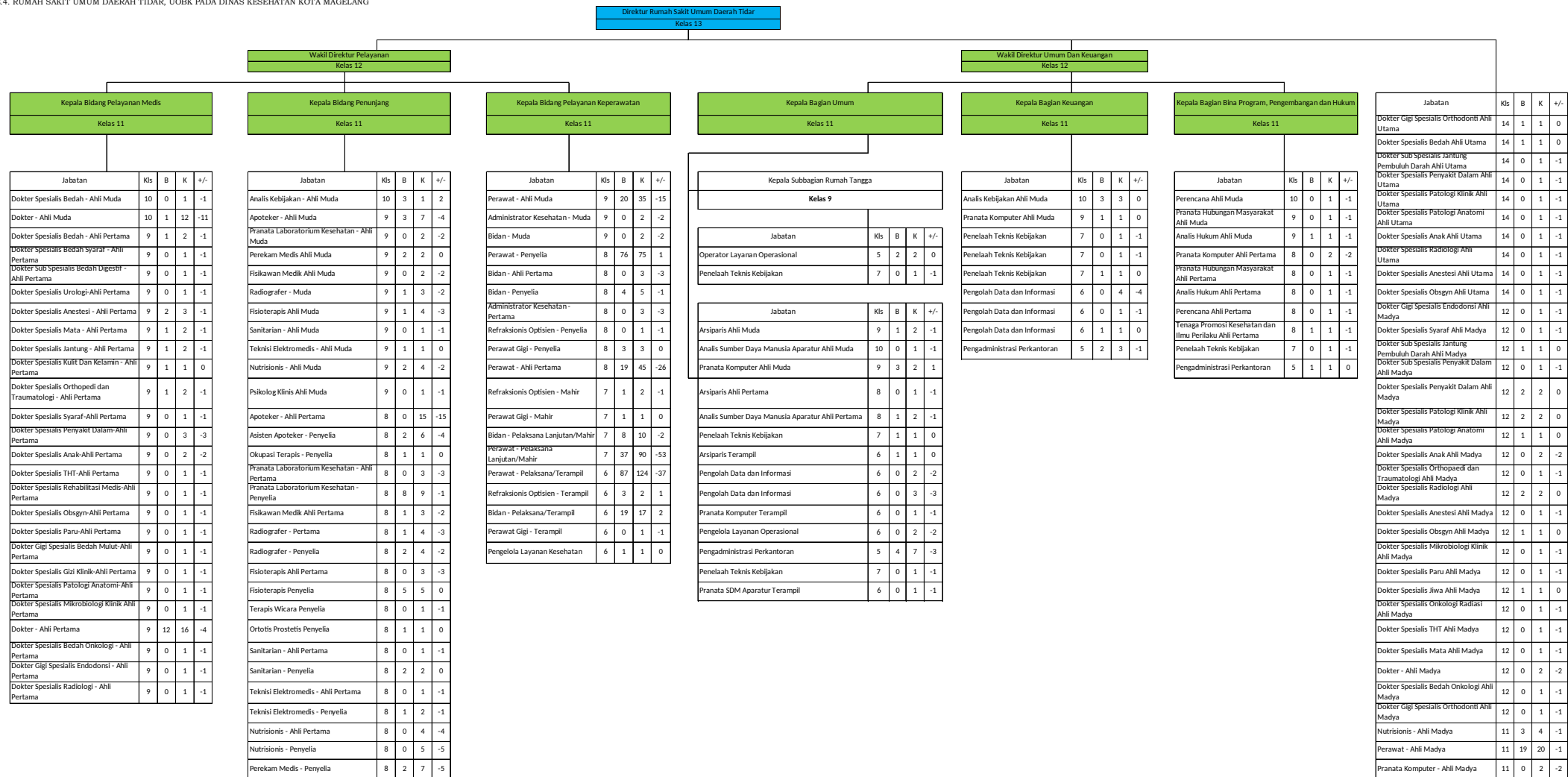

Asisten Penata Anestesi - Penyelia	8	1	2	-1
Psikolog Klinis Pertama	8	0	1	-1
Asisten Apoteker - Pelaksana Lanjutan/Mahir	7	6	17	-11
Okupasi Terapis - Pelaksana Lanjutan/Mahir	7	0	1	-1
Pranata Laboratorium Kesehatan - Pelaksana Lanjutan/Mahir	7	1	12	-11
Radiografer - Pelaksana Lanjutan/Mahir	7	0	6	-6
Fisioterapi Mahir	7	0	6	-6
Terapis Wicara Mahir	7	0	1	-1
Ortotis Prostetis Mahir	7	0	1	-1
Sanitarian - Pelaksana Lanjutan/Mahir	7	0	2	-2
Teknisi Elektromedis - Pelaksana Lanjutan/Mahir	7	0	2	-2
Nutrisionis - Pelaksana Lanjutan/Mahir	7	4	6	-2
Perekam Medis - Pelaksana Lanjutan/Mahir	7	2	15	-13
Asisten Penata Anestesi - Pelaksana Lanjutan/Mahir	7	0	5	-5
Asisten Apoteker - Pelaksana/Terampil	6	23	29	-6
Okupasi Terapis - Pelaksana	6	0	2	-2
Pranata Laboratorium Kesehatan - Pelaksana/Terampil	6	8	14	-6
Radiografer Pelaksana/Terampil	6	8	13	-5
Fisioterapi Terampil	6	3	7	-4
Terapis Wicara Terampil	6	1	1	0
Ortotis Prostetis Terampil	6	0	1	-1
Pengelola Layanan Kesehatan	6	1	1	0
Sanitarian - Pelaksana/Terampil	6	0	2	-2
Teknisi Elektromedis - Pelaksana/Terampil	6	2	2	0
Perekam Medis - Pelaksana/Terampil	6	7	20	-13
Asisten Penata Anestesi - Pelaksana/Terampil	6	0	9	-9
Nutrisionis Pelaksana	6	0	6	-6
Pengadministrasi Perkantoran	5	5	6	-1
Operator Layanan Operasional	5	1	1	0
Operator Layanan Kesehatan	5	2	12	-10

Apoteker Madya	11	0	4	-4
Fisioterapi Madya	11	0	1	-1
Sanitarian Madya	11	1	1	0
Bidan Madya	11	1	2	-1
Radiografer - Ahli Madya	11	0	1	-1
Dokter Spesialis Jantung Ahli Muda	10	0	1	-1
Dokter Spesialis Mikrobiologi Klinik Ahli Muda	10	1	1	0
Dokter Spesialis Paru Ahli Muda	10	1	1	0
Dokter Spesialis Anestesi Ahli Muda	10	0	1	-1
Dokter Spesialis Jiwa Ahli Muda	10	0	1	-1
Dokter Spesialis Bedah Onkologi Ahli Muda	10	1	1	0
Dokter Spesialis Radiologi Ahli Muda	10	0	1	-1
Dokter Spesialis Mata Ahli Muda	10	0	1	-1
Dokter Sub Spesialis Jantung Pembuluh Darah Ahli Muda	10	0	1	-1
Dokter Spesialis Orthopaedi dan Traumatologi Ahli Muda	10	0	1	-1
Dokter Spesialis Anak Ahli Muda	10	2	3	-1
Dokter Spesialis THT Ahli Muda	10	1	1	0
Dokter Spesialis Syaraf Ahli Muda	10	0	1	-1
Dokter Spesialis Penyakit Dalam Ahli Muda	10	1	1	0
Dokter Spesialis Patologi Klinik Ahli Muda	10	0	1	-1
Dokter Spesialis Patologi Anatomi Ahli Muda	10	0	1	-1
Dokter Spesialis Obsgyn Ahli Muda	10	0	1	-1
Dokter Sub Spesialis Bedah Digestif Ahli Muda	10	0	1	-1
Dokter Spesialis Urologi Ahli Muda	10	0	1	-1
Dokter Spesialis Kulit dan Kelamin - Ahli Muda	10	0	1	-1
Dokter Gigi Spesialis Endodonsi Ahli Muda	10	1	1	0
Dokter Gigi Spesialis Bedah Mulut Ahli Muda	10	0	1	-1
Dokter Spesialis Gizi Klinik Ahli Muda	10	0	1	-1
Dokter Ahli Muda	10	1	4	-3
Dokter Gigi Spesialis Orthodonti Ahli Muda	10	0	1	-1

Dokumen ini telah ditandatangani secara elektronik menggunakan Sertifikat Elektronik yang diterbitkan oleh Balai Besar Sertifikasi Elektronik (BSrE), Badan Siber dan Sandi Negara

F. SUSUNAN PETA JABATAN
DINAS PEKERJAAN UMUM DAN PENATAAN RUANG KOTA MAGELANG

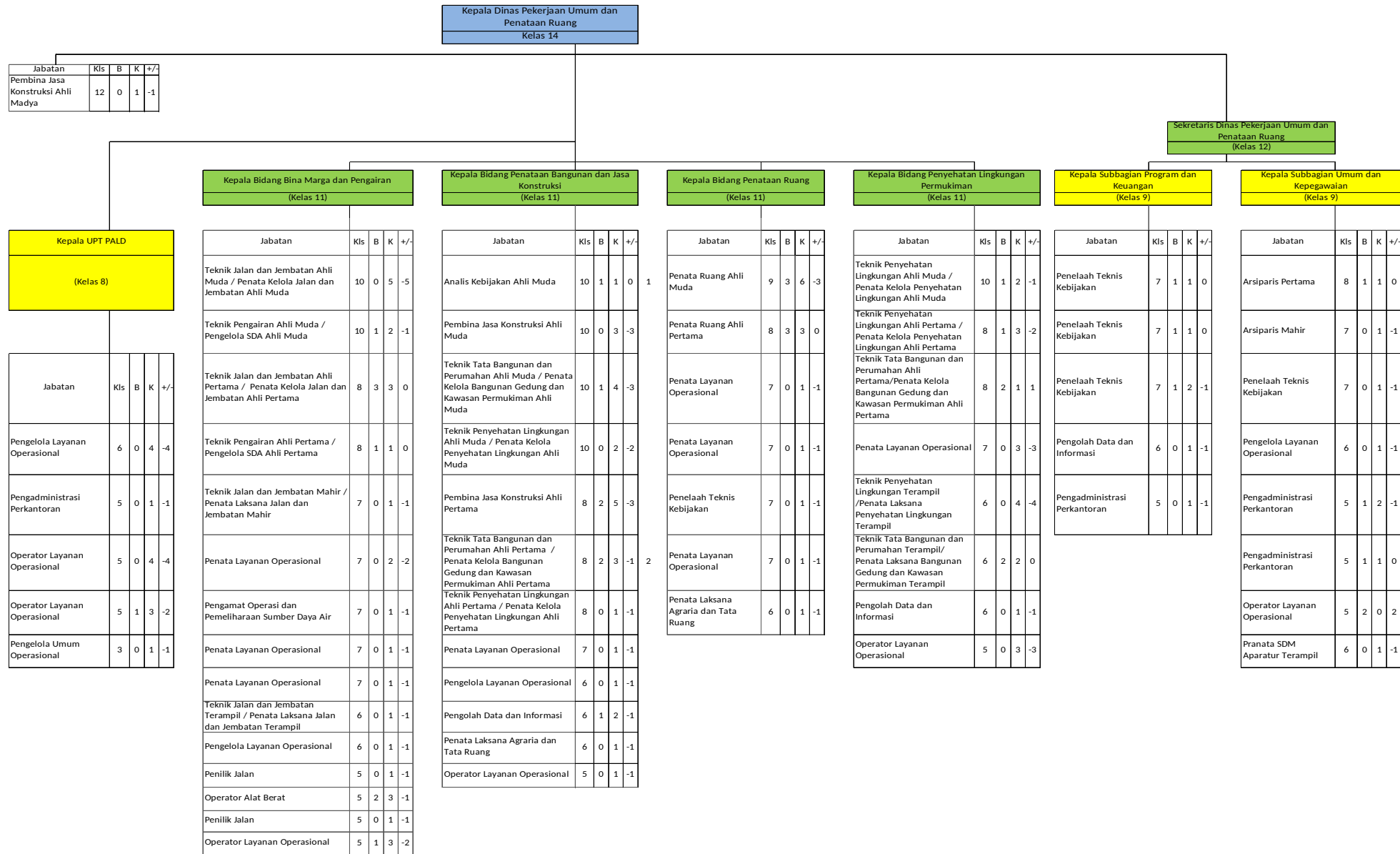

Dokumen ini telah ditandatangani secara elektronik menggunakan Sertifikat Elektronik yang diterbitkan oleh Balai Besar Sertifikasi Elektronik (BSrE), Badan Siber dan Sandi Negara

G. SUSUNAN PETA JABATAN
DINAS PERUMAHAN DAN KAWASAN PERMUKIMAN KOTA MAGELANG

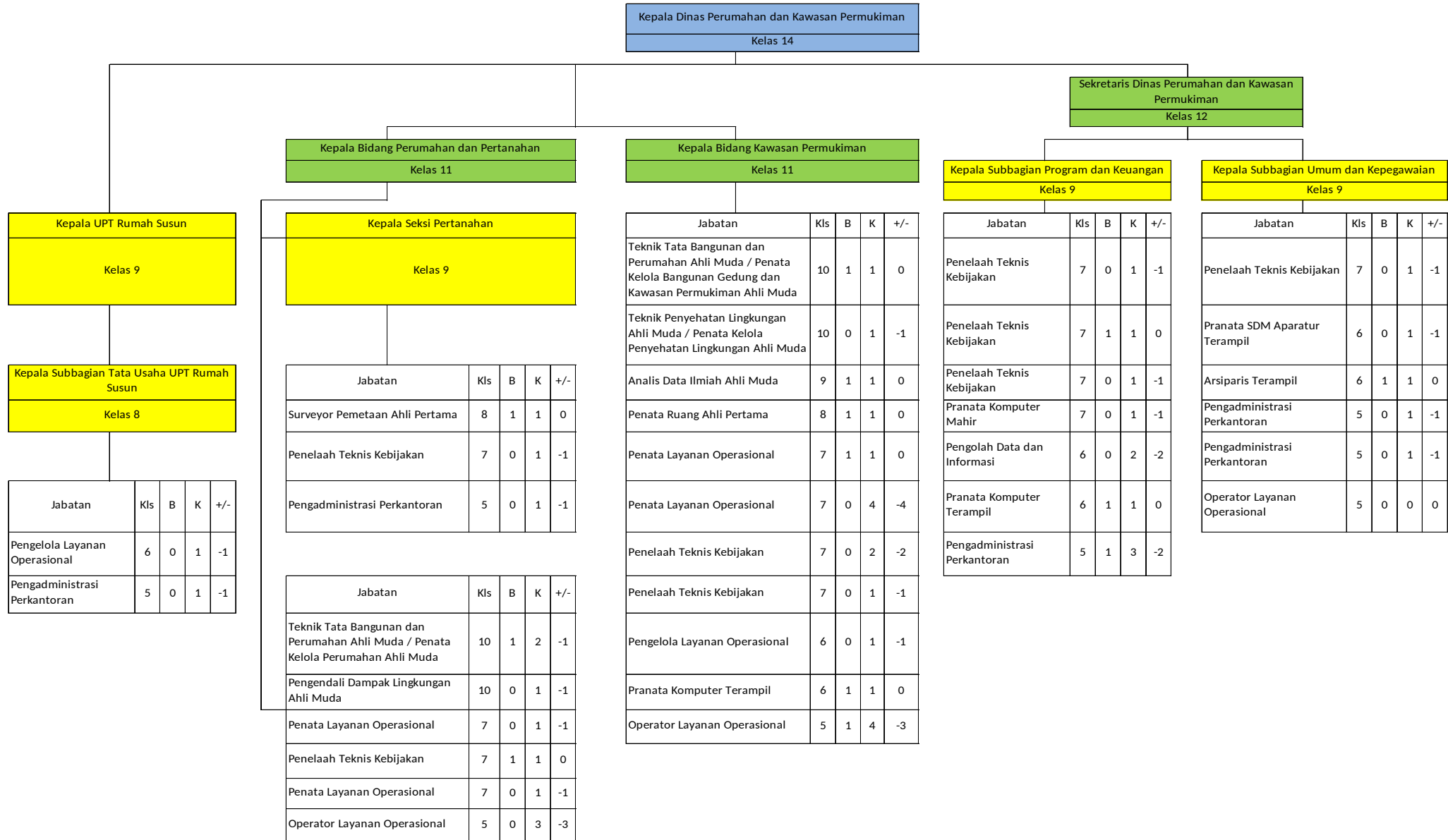

Dokumen ini telah ditandatangani secara elektronik menggunakan Sertifikat Elektronik yang diterbitkan oleh Balai Besar Sertifikasi Elektronik (BSrE), Badan Siber dan Sandi Negara

H. SUSUNAN PETA JABATAN
DINAS SOSIAL KOTA MAGELANG

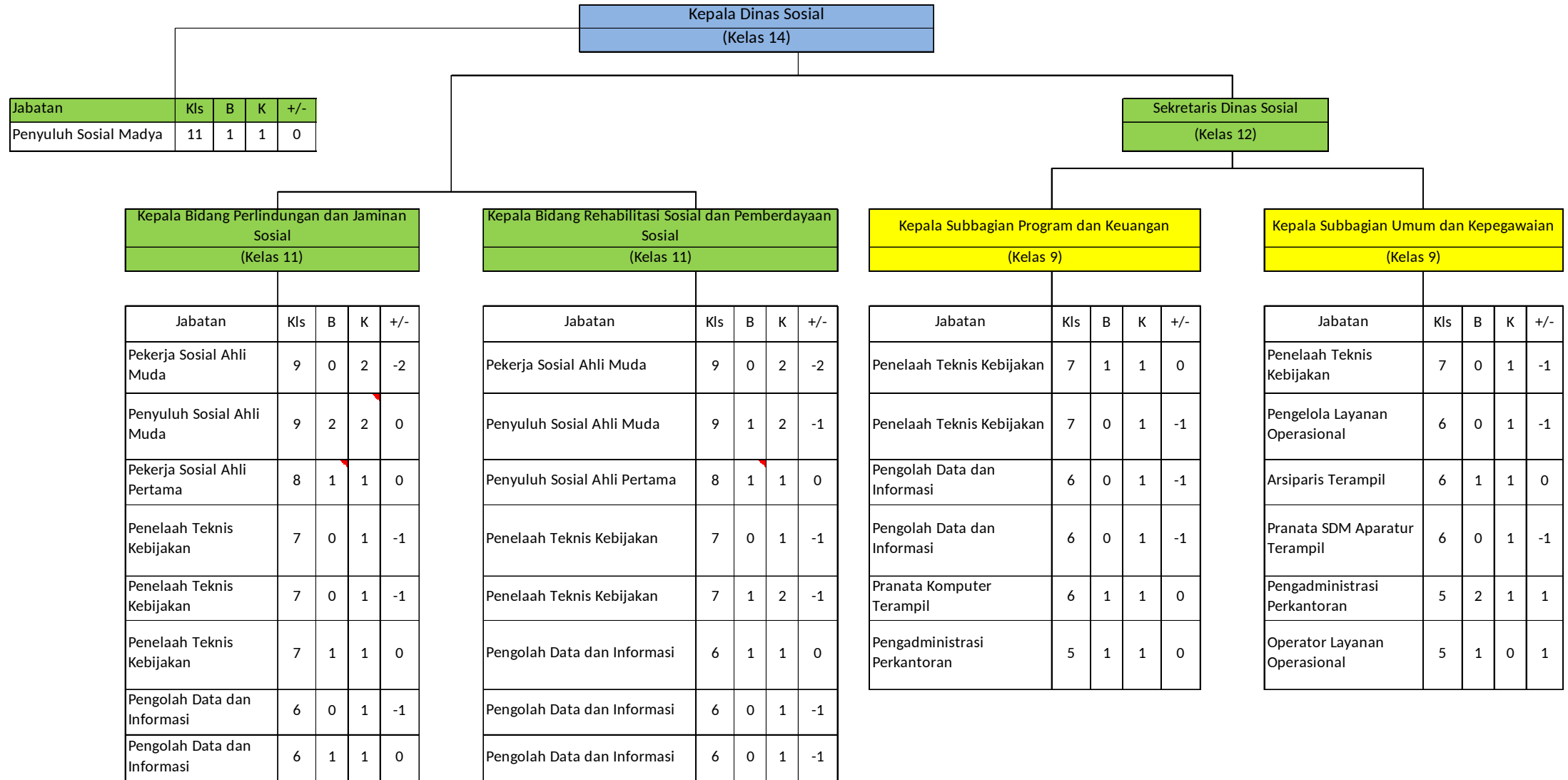

I. SUSUNAN PETA JABATAN
DINAS TENAGA KERJA KOTA MAGELANG

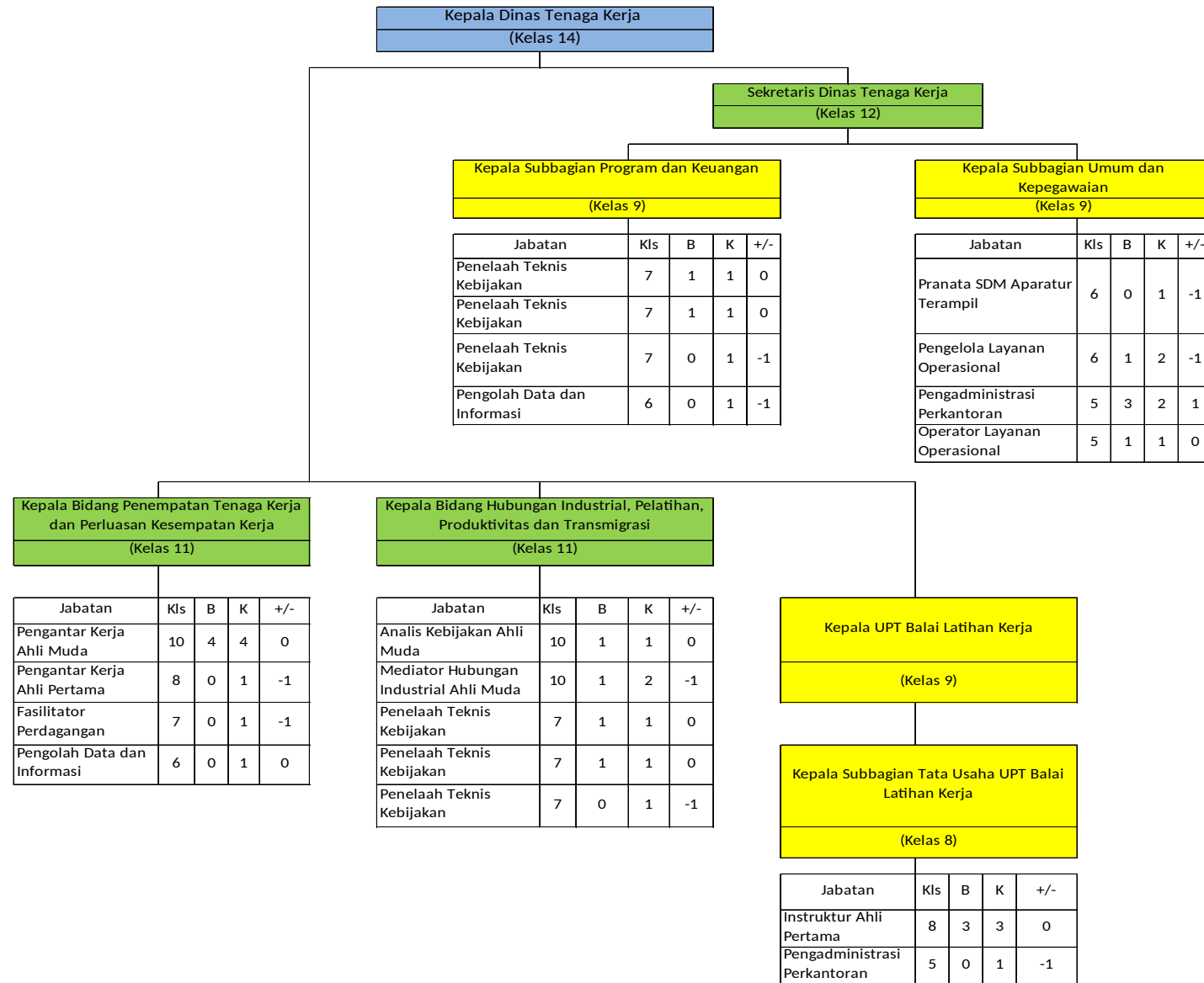

Dokumen ini telah ditandatangani secara elektronik menggunakan Sertifikat Elektronik yang diterbitkan oleh Balai Besar Sertifikasi Elektronik (BSrE), Badan Siber dan Sandi Negara

J. SUSUNAN PETA JABATAN
 DINAS PEMBERDAYAAN MASYARAKAT, PEREMPUAN, PERLINDUNGAN ANAK,
 PENGENDALIAN PENDUDUK DAN KELUARGA BERENCANA KOTA MAGELANG

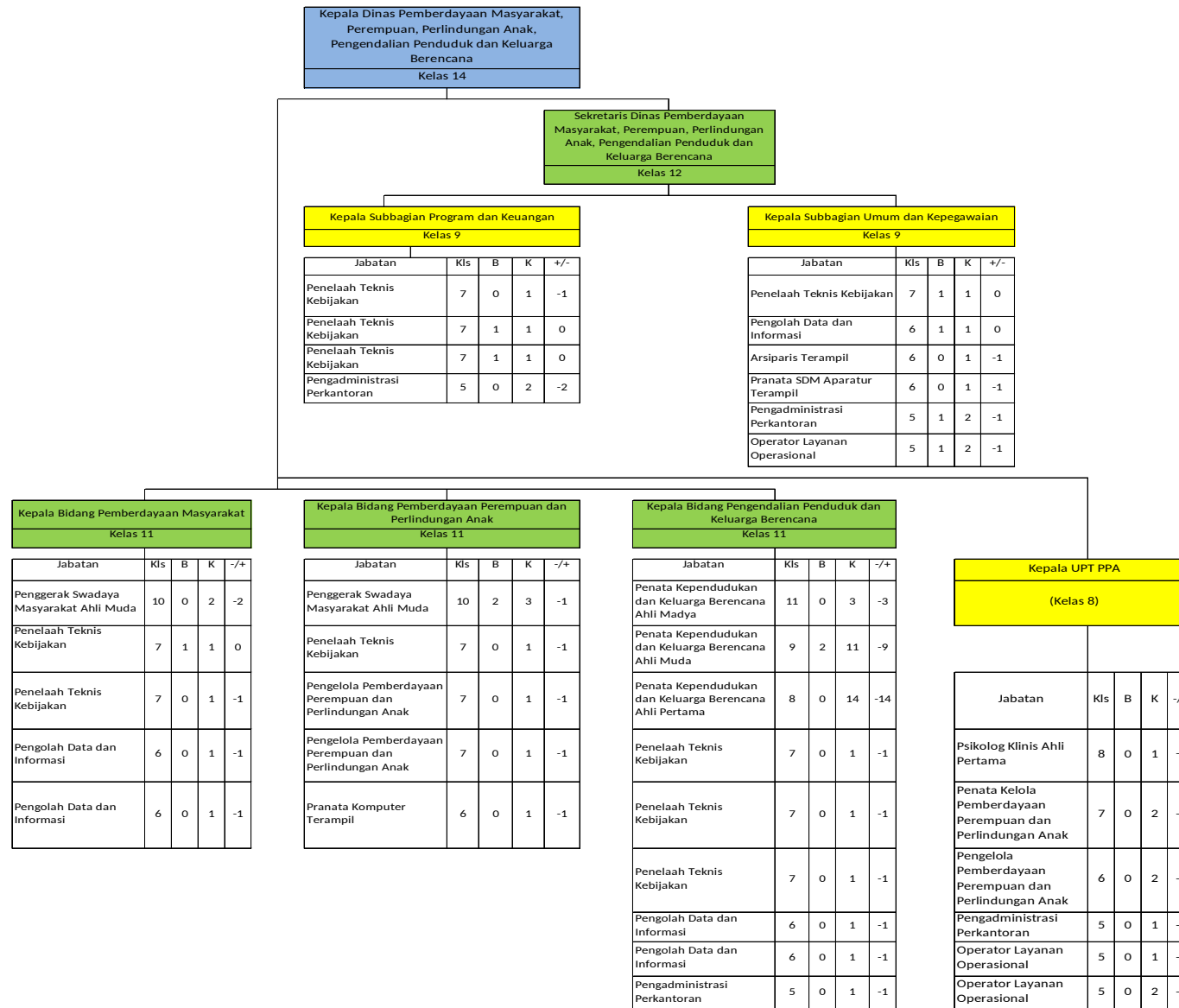

Dokumen ini telah ditandatangani secara elektronik menggunakan Sertifikat Elektronik yang diterbitkan oleh Balai Besar Sertifikasi Elektronik (BSrE), Badan Siber dan Sandi Negara

K. SUSUNAN PETA JABATAN
DINAS PERTANIAN DAN PANGAN KOTA MAGELANG

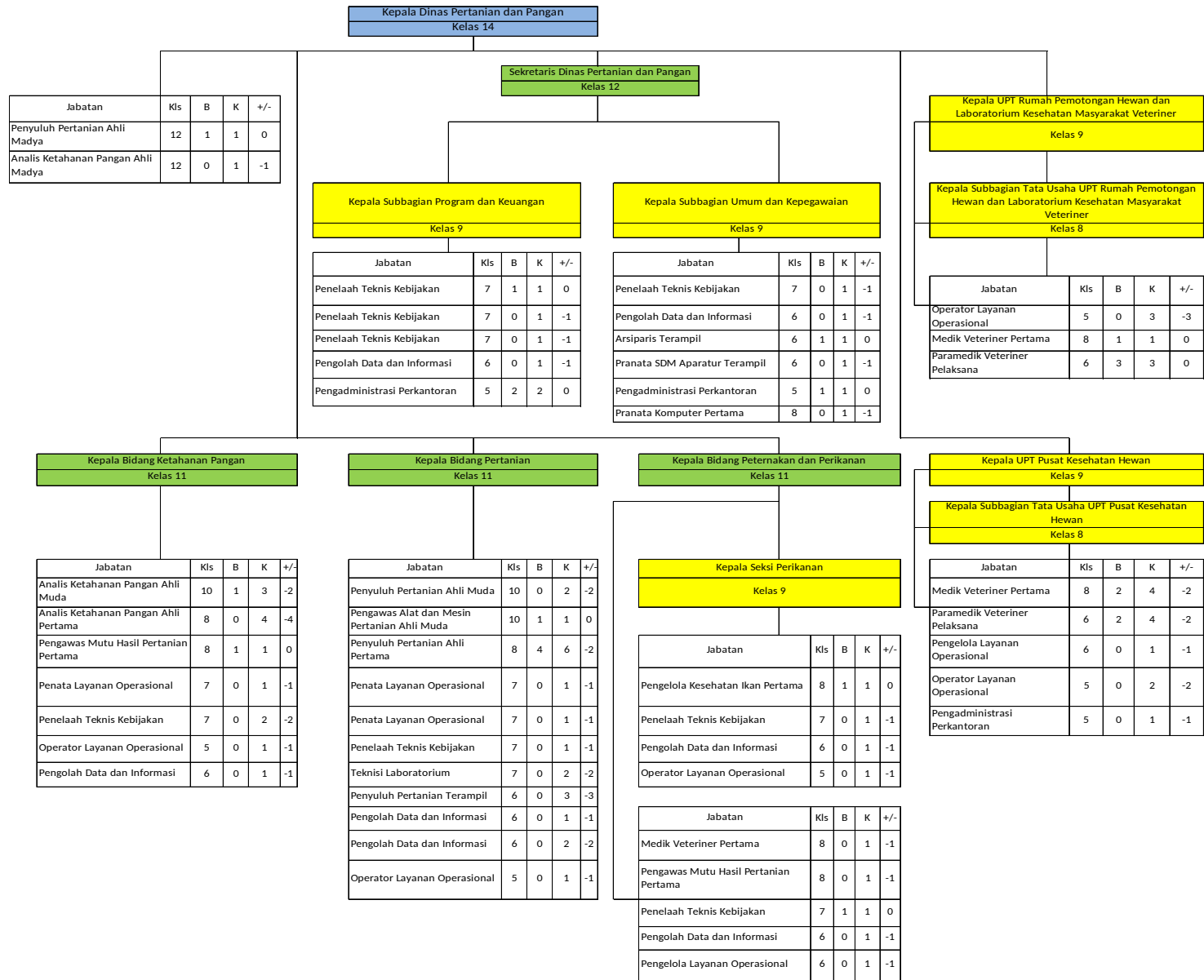

Dokumen ini telah ditandatangani secara elektronik menggunakan Sertifikat Elektronik yang diterbitkan oleh Balai Besar Sertifikasi Elektronik (BSrE), Badan Siber dan Sandi Negara

L. SUSUNAN PETA JABATAN
DINAS LINGKUNGAN HIDUP KOTA MAGELANG

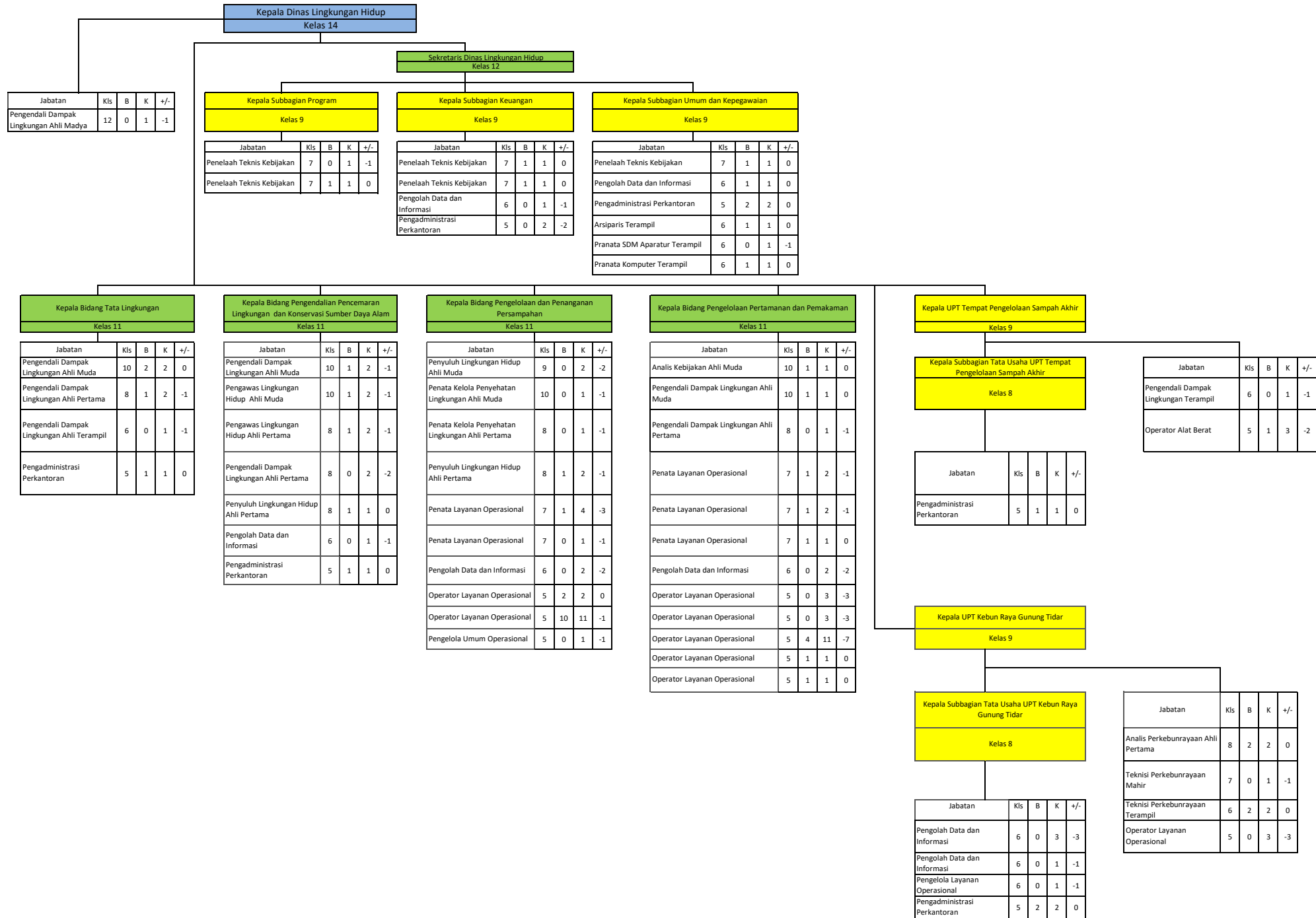

M. SUSUNAN PETA JABATAN
DINAS KEPENDUDUKAN DAN PENCATATAN SIPIL KOTA MAGELANG

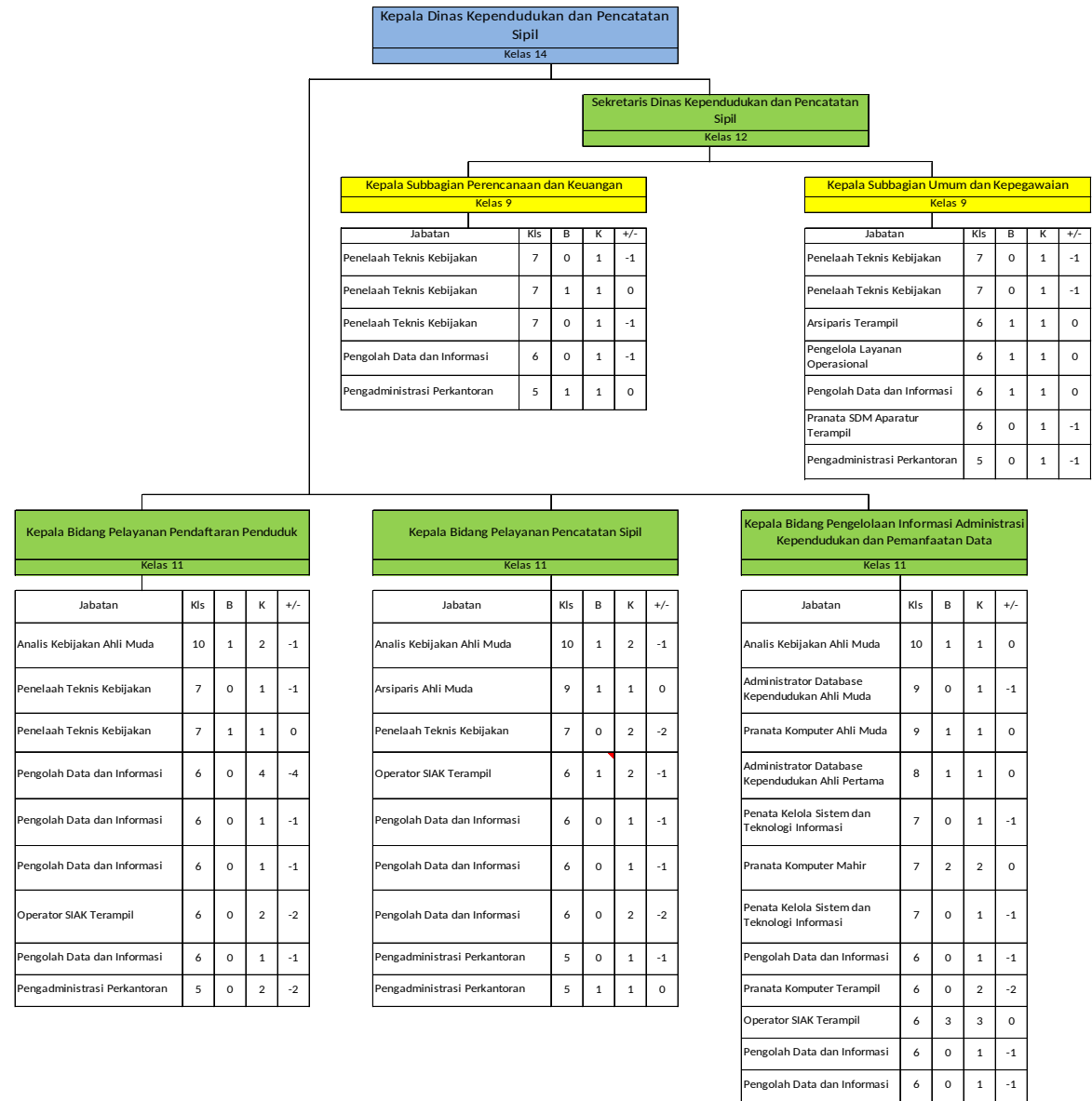

Dokumen ini telah ditandatangani secara elektronik menggunakan Sertifikat Elektronik yang diterbitkan oleh Balai Besar Sertifikasi Elektronik (BSrE), Badan Siber dan Sandi Negara

N. SUSUNAN PETA JABATAN
DINAS PERHUBUNGAN KOTA MAGELANG

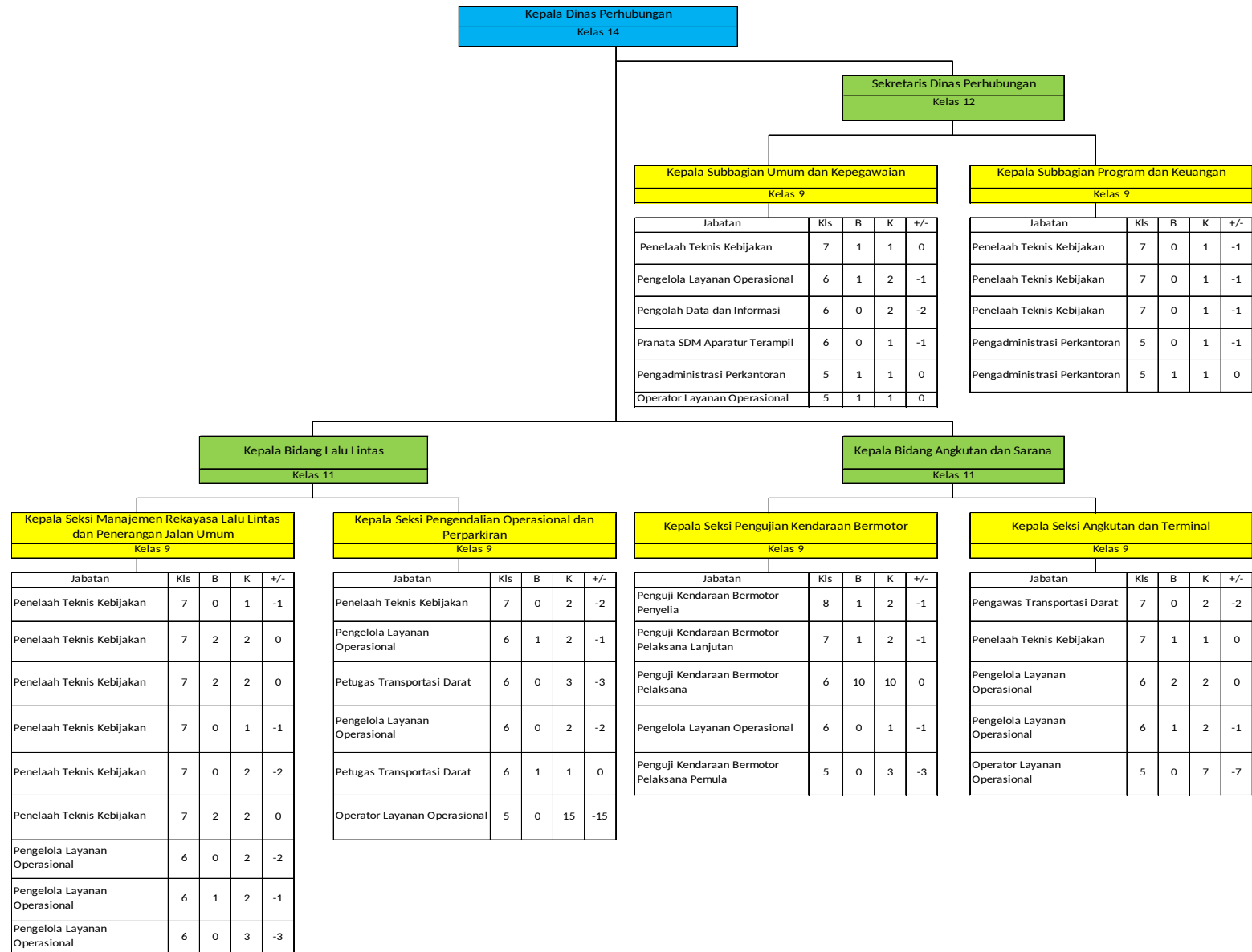

Dokumen ini telah ditandatangani secara elektronik menggunakan Sertifikat Elektronik yang diterbitkan oleh Balai Besar Sertifikasi Elektronik (BSrE), Badan Siber dan Sandi Negara

O. SUSUNAN PETA JABATAN
DINAS KOMUNIKASI, INFORMATIKA DAN STATISTIK KOTA MAGELANG

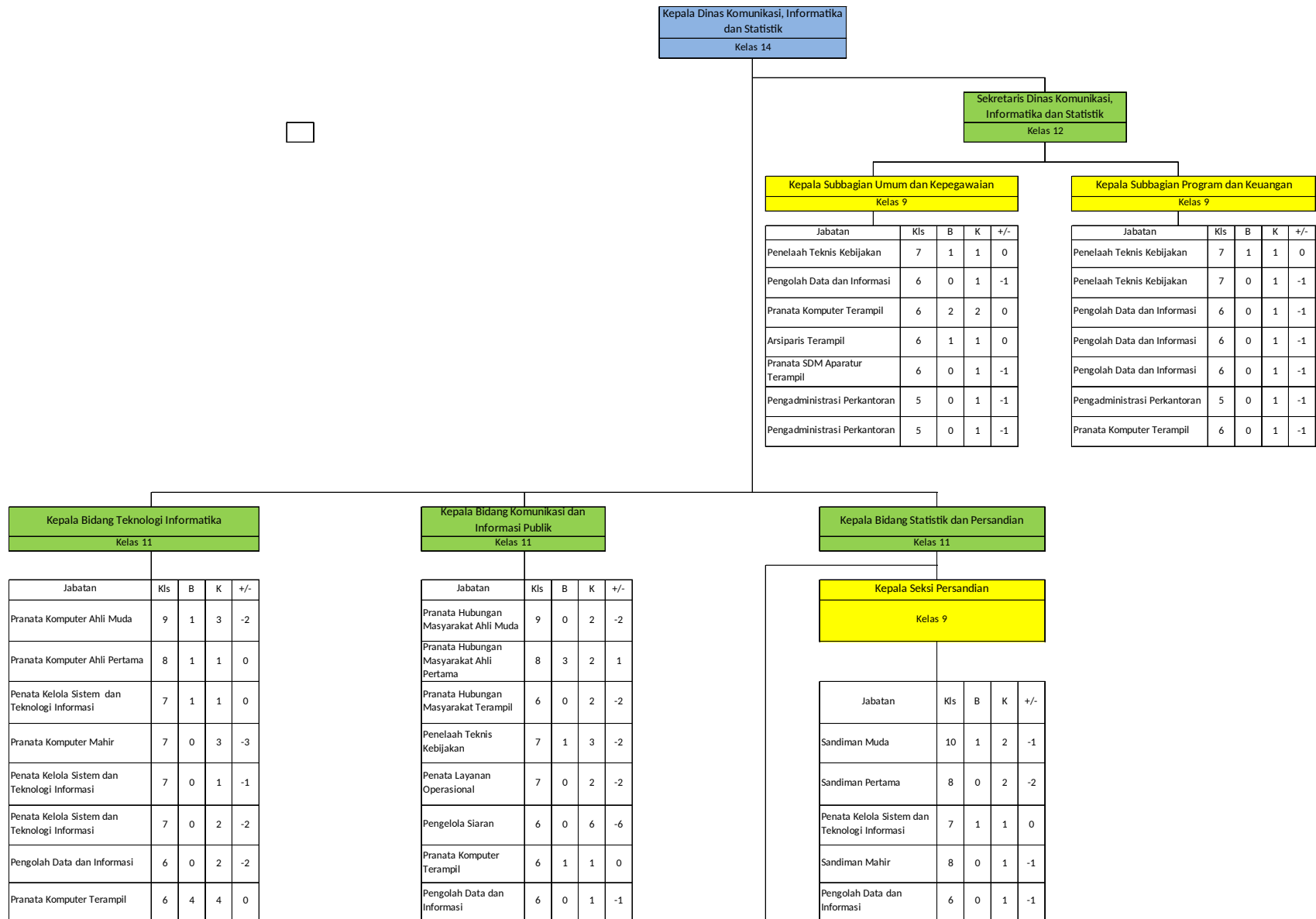

Dokumen ini telah ditandatangani secara elektronik menggunakan Sertifikat Elektronik yang diterbitkan oleh Balai Besar Sertifikasi Elektronik (BSrE), Badan Siber dan Sandi Negara

Pengelola Layanan Operasional	6	1	2	-1
Operator Layanan Operasional	5	0	1	-1

Pengelola Layanan Operasional	6	0	6	-6
Pengelola Layanan Operasional	6	0	1	-1
Pengelola Layanan Operasional	6	0	1	-1
Pengolah Data dan Informasi	6	0	1	-1
Operator Layanan Operasional	5	0	1	-1

Penata Layanan Operasional	7	0	1	-1
Pengolah Data dan Informasi	6	0	1	-1
Sandiman Pelaksana	7	0	1	-1
Operator Layanan Operasional	5	1	1	0

Jabatan	Kls	B	K	+/-
Statistisi Ahli Muda	9	1	2	-1
Statistisi Pertama	8	1	2	-1
Penelaah Teknis Kebijakan	7	0	1	-1
Penata Layanan Operasional	7	0	1	-1
Statistisi Pelaksana Lanjutan	7	0	3	-3
Pengolah Data dan Informasi	6	1	1	0
Statistisi Pelaksana	6	0	3	-3
Pranata Komputer Terampil	6	0	1	-1

P. SUSUNAN PETA JABATAN
 DINAS PENANAMAN MODAL DAN PELAYANAN TERPADU SATU PINTU KOTA MAGELANG

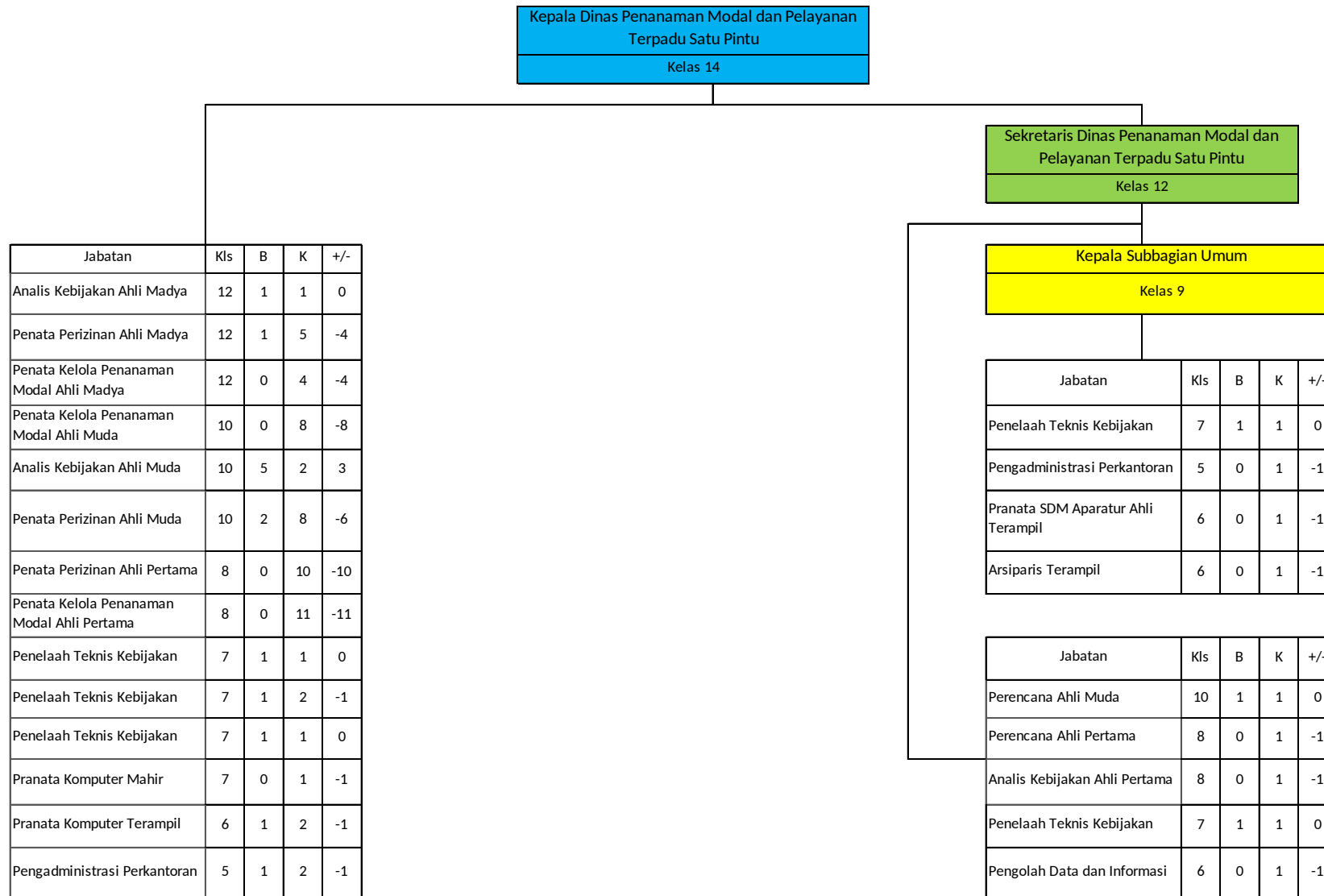

Q. SUSUNAN PETA JABATAN
 DINAS KEPEMUDAAN, OLAH RAGA DAN PARIWISATA KOTA MAGELANG

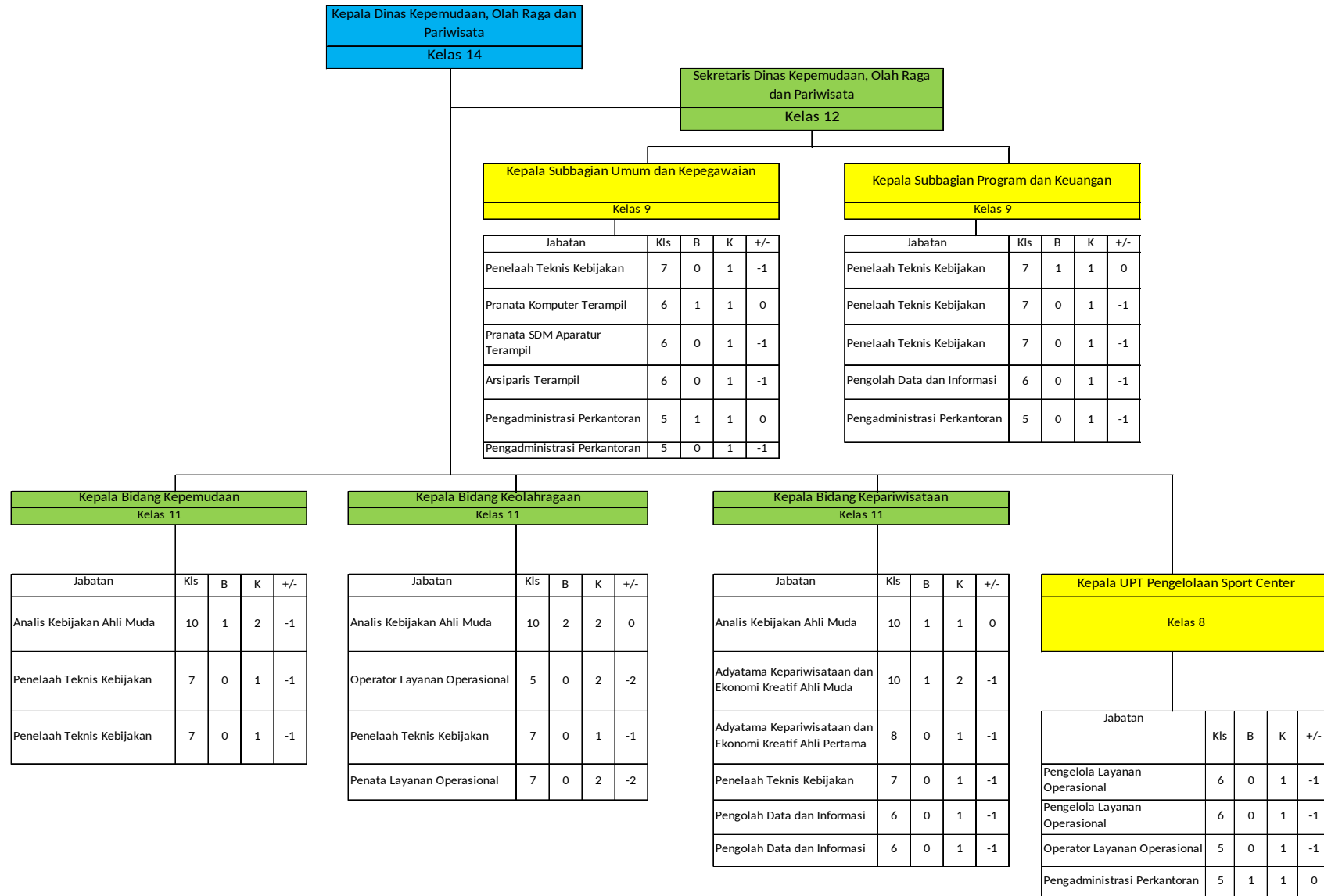

R. SUSUNAN PETA JABATAN TAHUN 2024
DINAS PERPUSTAKAAN DAN KEARSIPAN KOTA MAGELANG

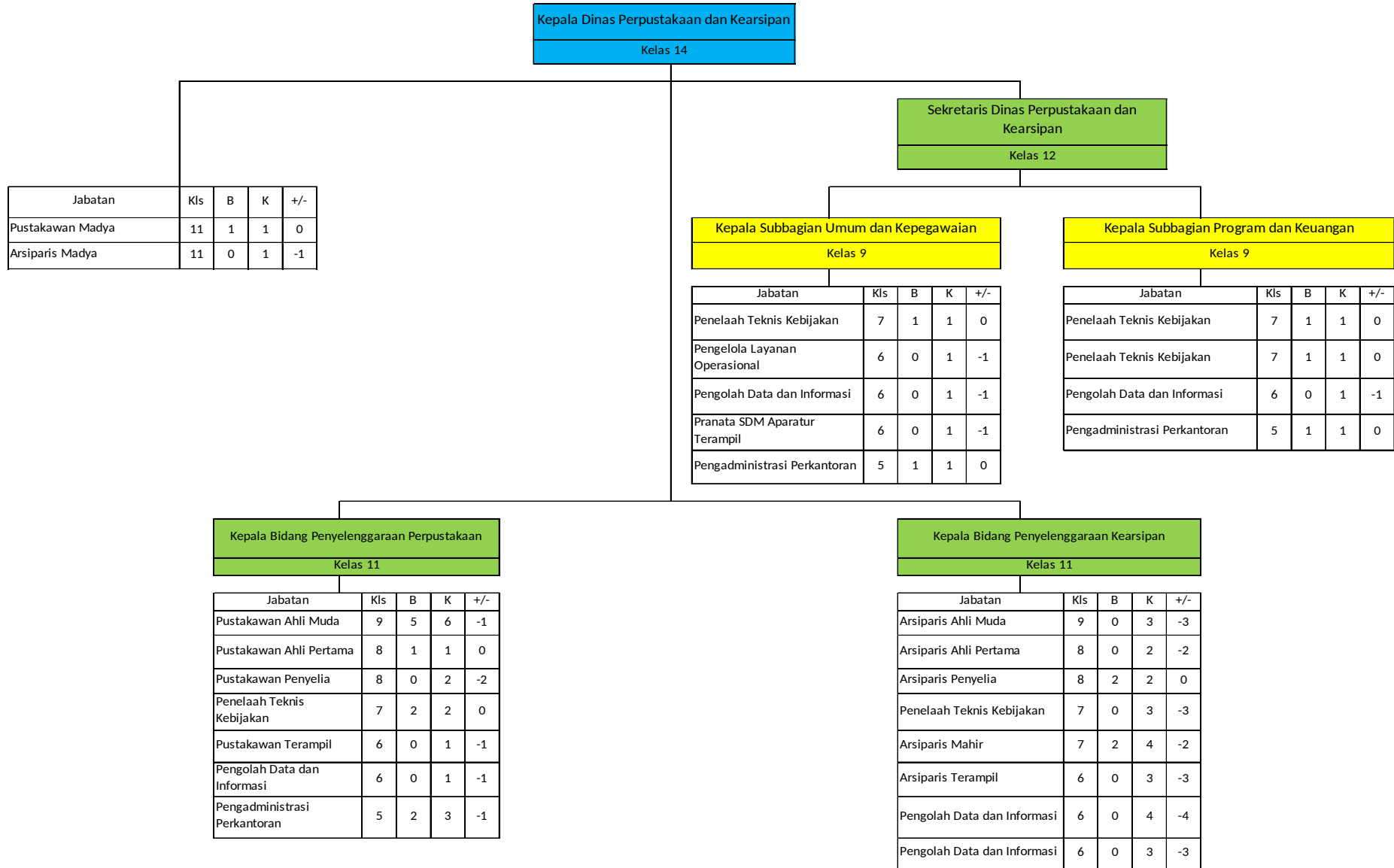

S. SUSUNAN PETA JABATAN
 S.1. DINAS PERDAGANGAN, PERINDUSTRIAN, KOPERASI DAN USAHA MIKRO KOTA MAGELANG

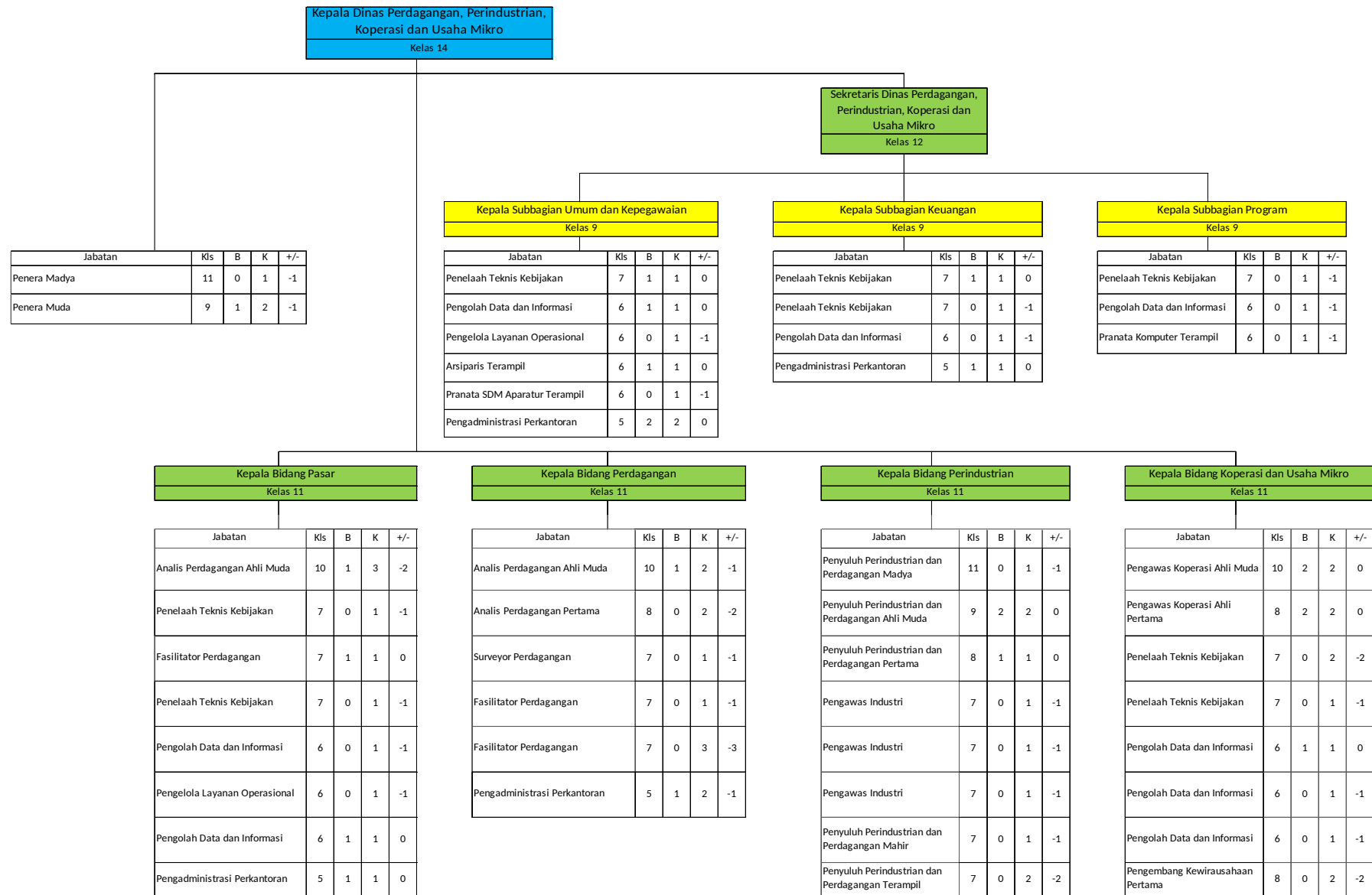

Dokumen ini telah ditandatangani secara elektronik menggunakan Sertifikat Elektronik yang diterbitkan oleh Balai Besar Sertifikasi Elektronik (BSrE), Badan Siber dan Sandi Negara

S. SUSUNAN PETA JABATAN

S.2. DINAS PERDAGANGAN, PERINDUSTRIAN, KOPERASI DAN USAHA MIKRO KOTA MAGELANG

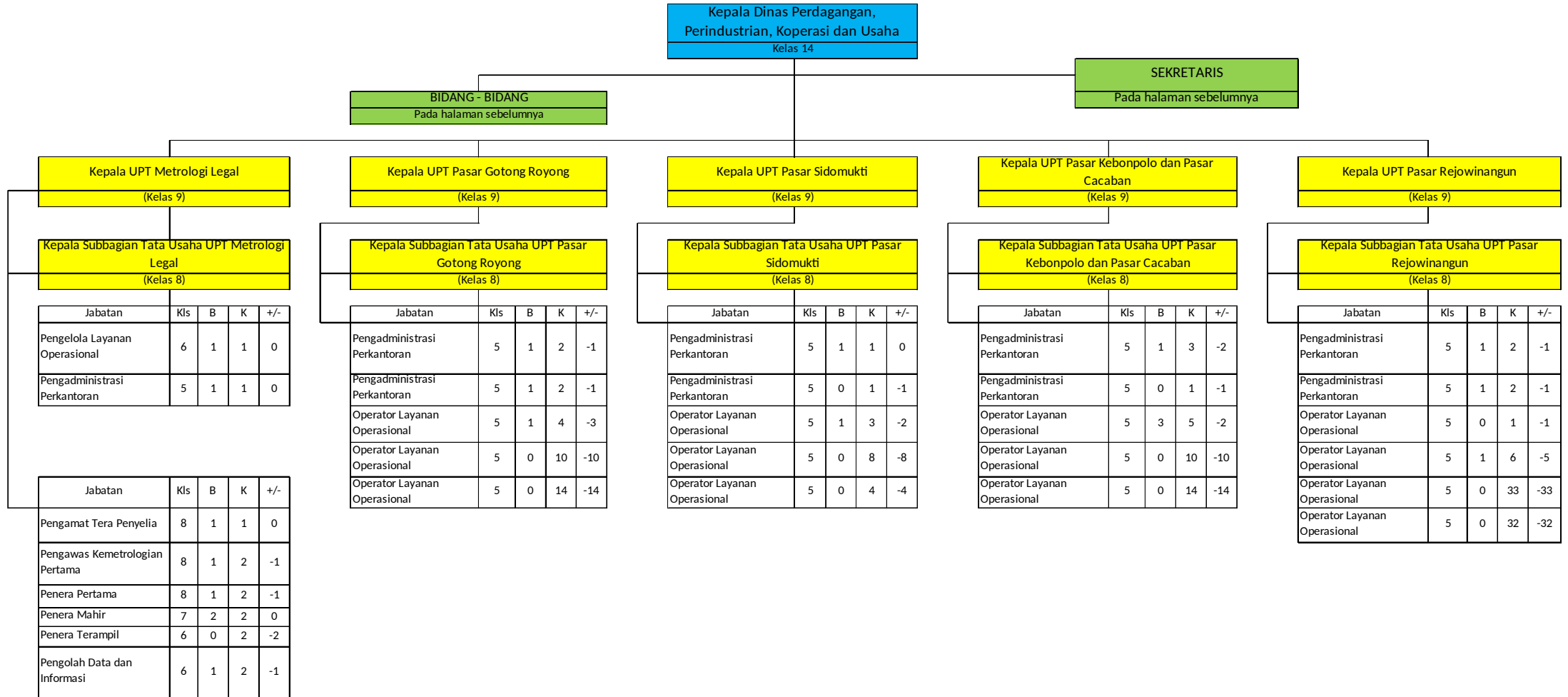

T. SUSUNAN PETA JABATAN
SATUAN POLISI PAMONG PRAJA KOTA MAGELANG

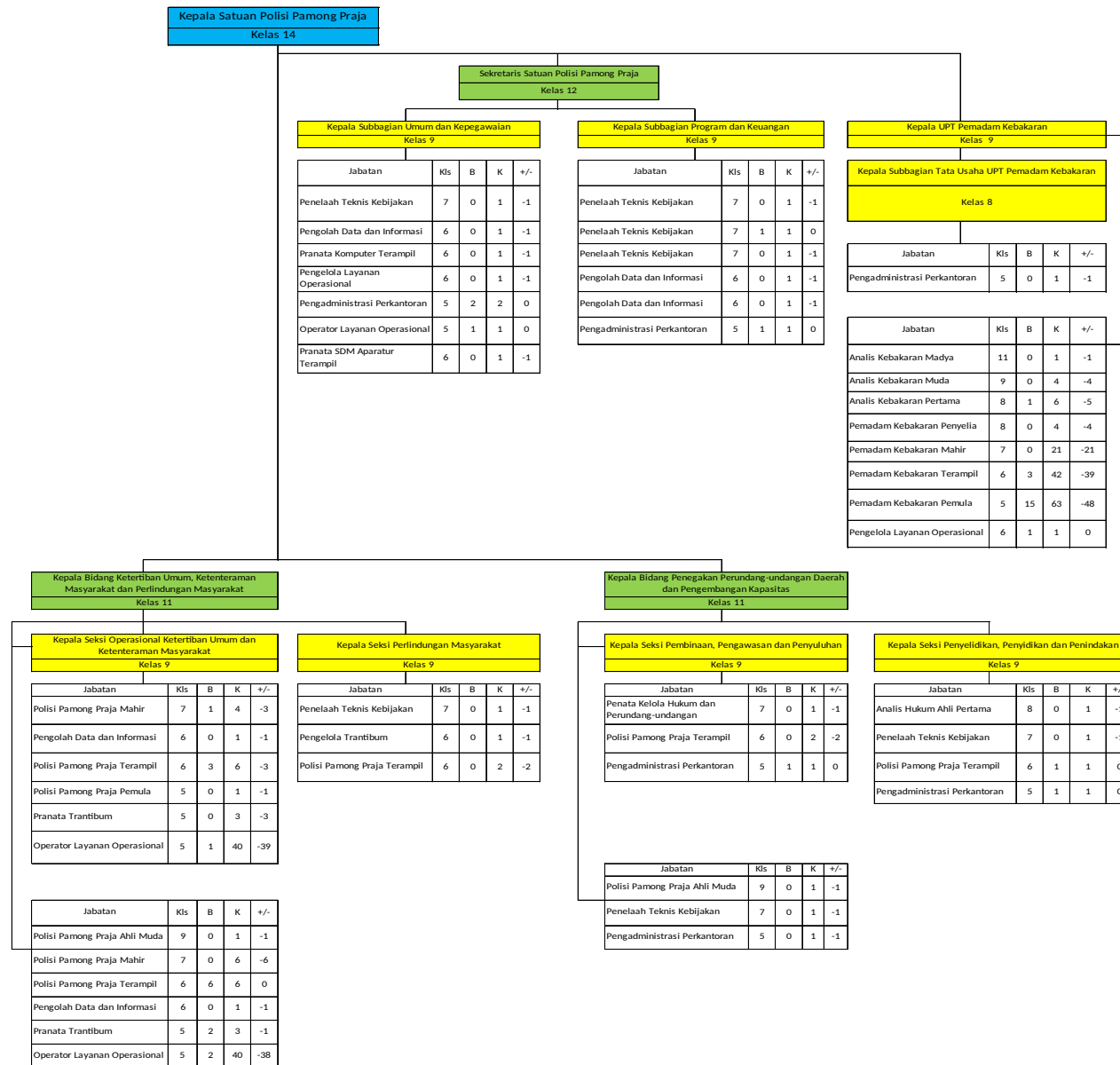

Dokumen ini telah ditandatangani secara elektronik menggunakan Sertifikat Elektronik yang diterbitkan oleh Balai Besar Sertifikasi Elektronik (BSrE), Badan Siber dan Sandi Negara

U. SUSUNAN PETA JABATAN
 BADAN PERENCANAAN PEMBANGUNAN, RISET DAN INOVASI DAERAH KOTA MAGELANG

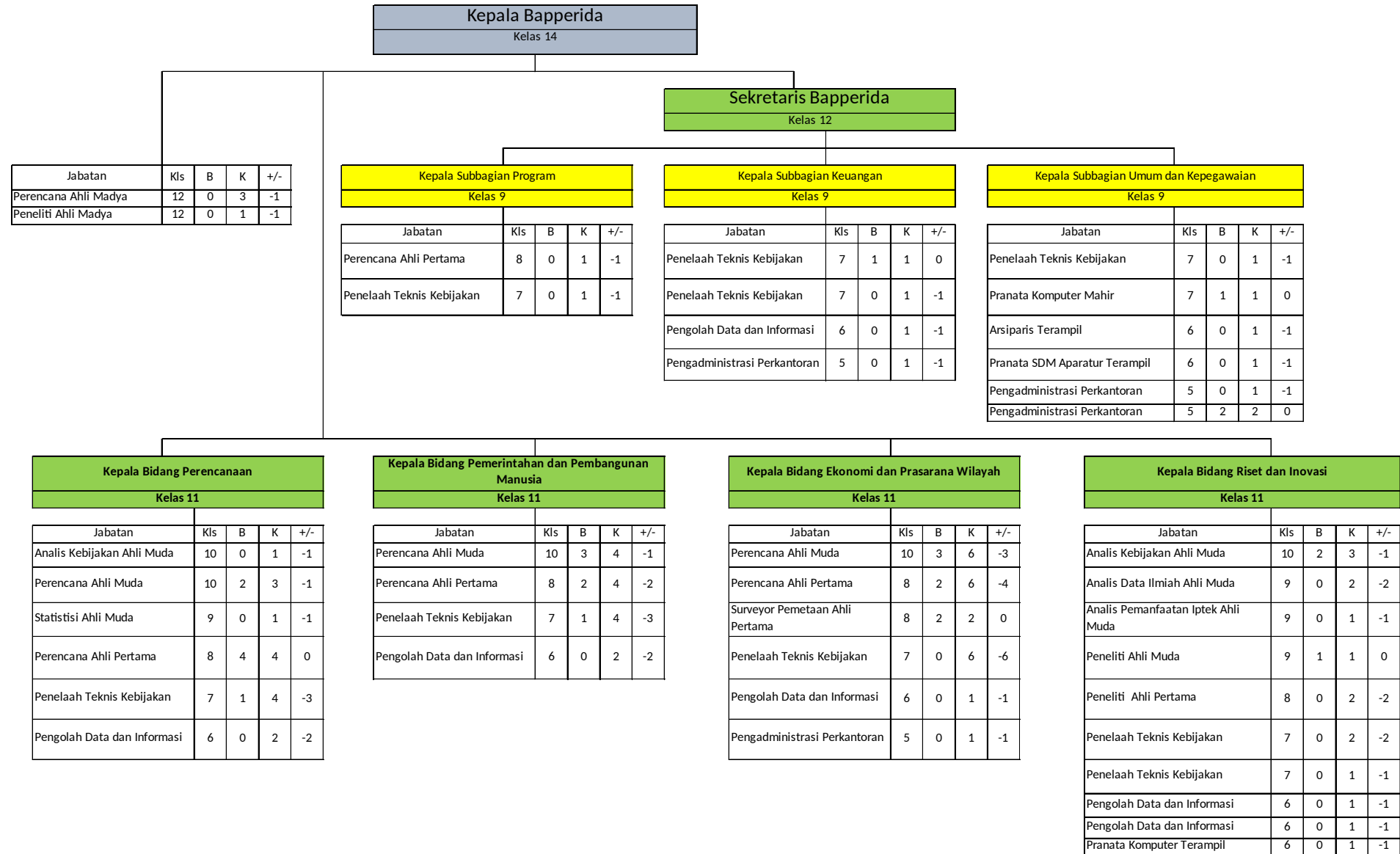

V. SUSUNAN PETA JABATAN
 BADAN KEPEGAWAIAN DAN PENGEMBANGAN SUMBER DAYA MANUSIA KOTA MAGELANG

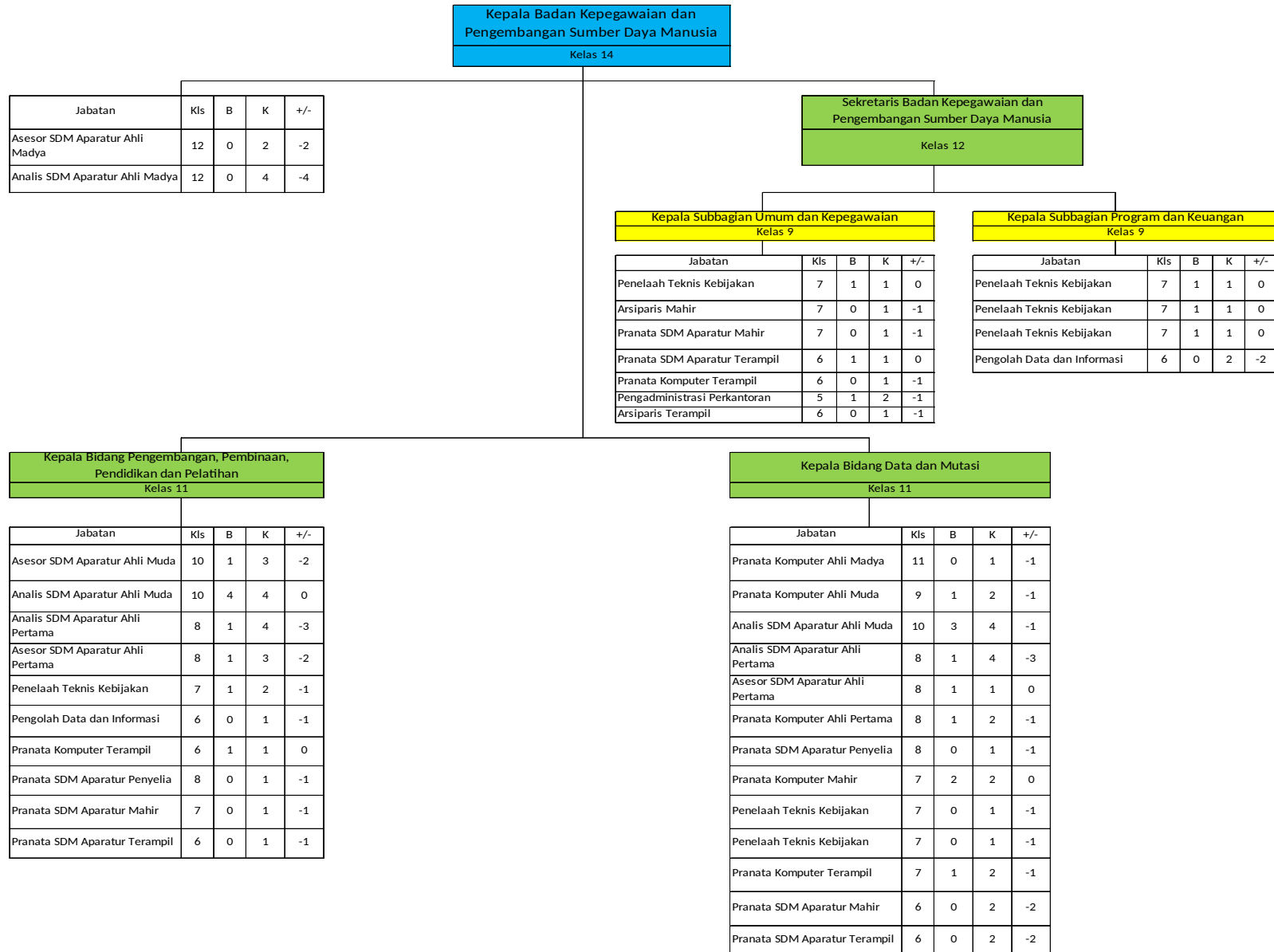

Dokumen ini telah ditandatangani secara elektronik menggunakan Sertifikat Elektronik yang diterbitkan oleh Balai Besar Sertifikasi Elektronik (BSrE), Badan Siber dan Sandi Negara

W. SUSUNAN PETA JABATAN
 BADAN PENGELOLA KEUANGAN DAN ASET DAERAH KOTA MAGELANG

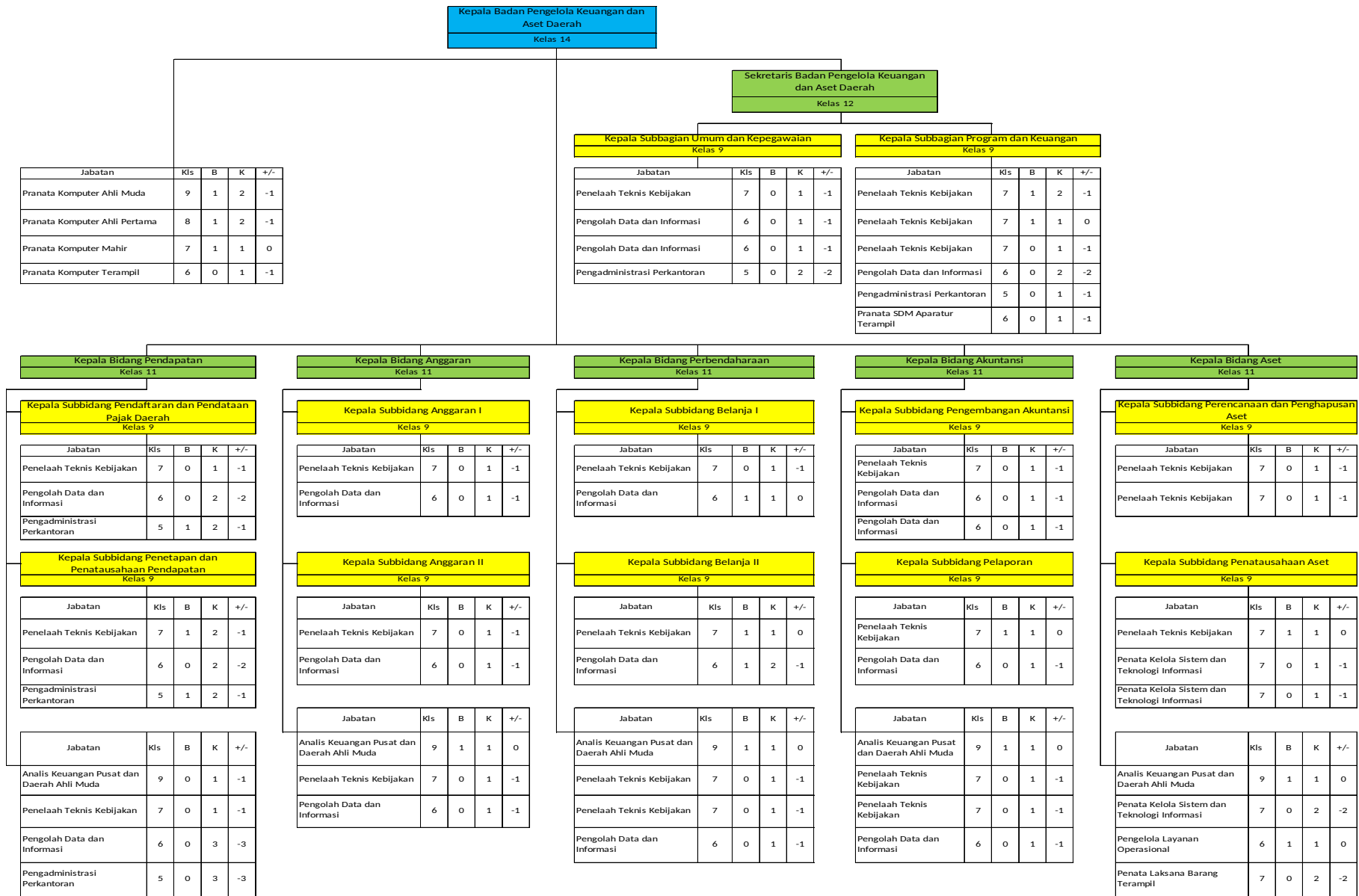

Dokumen ini telah ditandatangani secara elektronik menggunakan Sertifikat Elektronik yang diterbitkan oleh Balai Besar Sertifikasi Elektronik (BSrE), Badan Siber dan Sandi Negara

X. SUSUNAN PETA JABATAN
 BADAN KESATUAN BANGSA DAN POLITIK KOTA MAGELANG

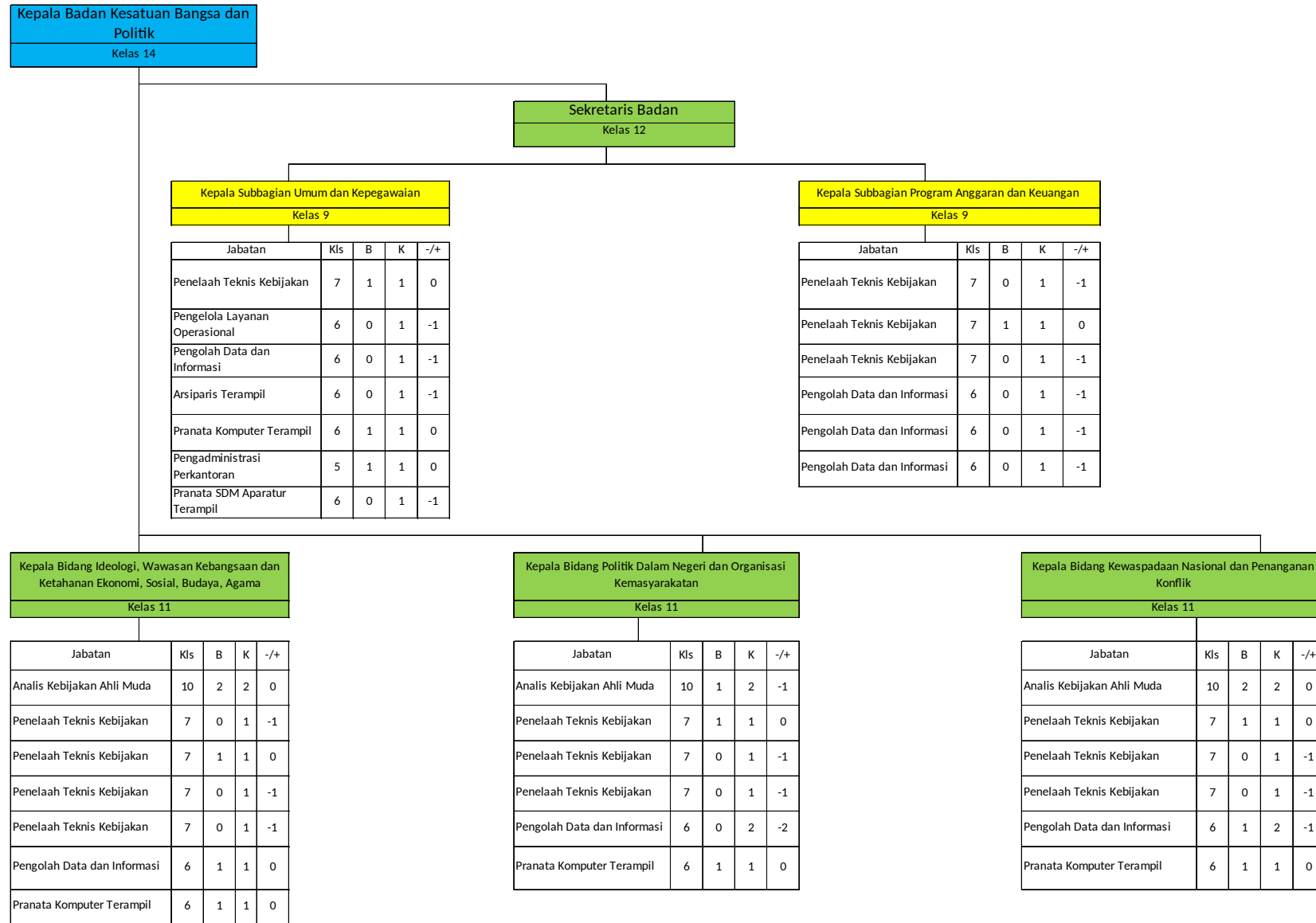

Dokumen ini telah ditandatangani secara elektronik menggunakan Sertifikat Elektronik yang diterbitkan oleh Balai Besar Sertifikasi Elektronik (BSrE), Badan Siber dan Sandi Negara

Y. SUSUNAN PETA JABATAN

BADAN PENANGGULANGAN BENCANA DAERAH KOTA MAGELANG

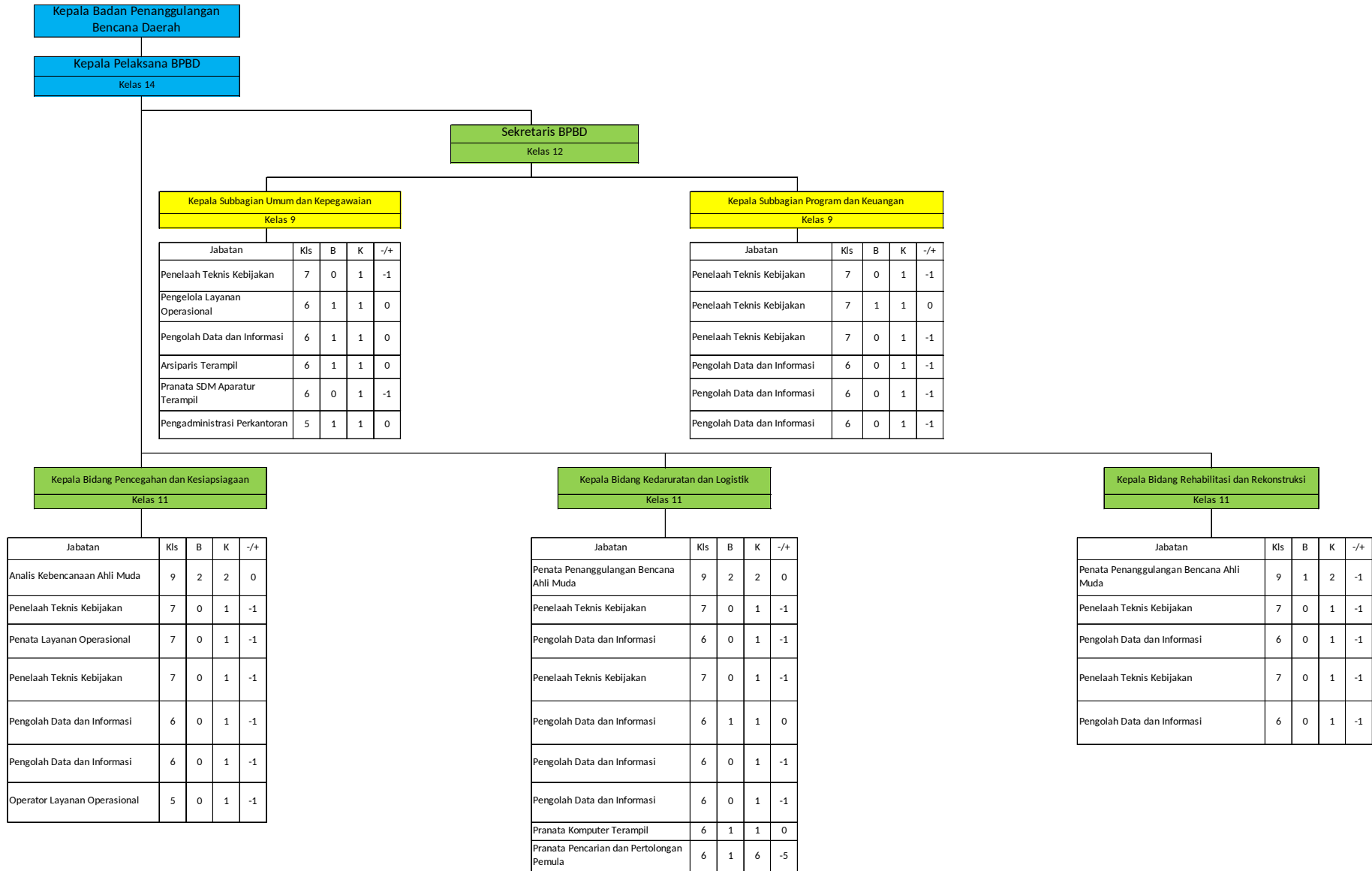

Dokumen ini telah ditandatangani secara elektronik menggunakan Sertifikat Elektronik yang diterbitkan oleh Balai Besar Sertifikasi Elektronik (BSrE), Badan Siber dan Sandi Negara

Z. SUSUNAN PETA JABATAN
KECAMATAN MAGELANG SELATAN

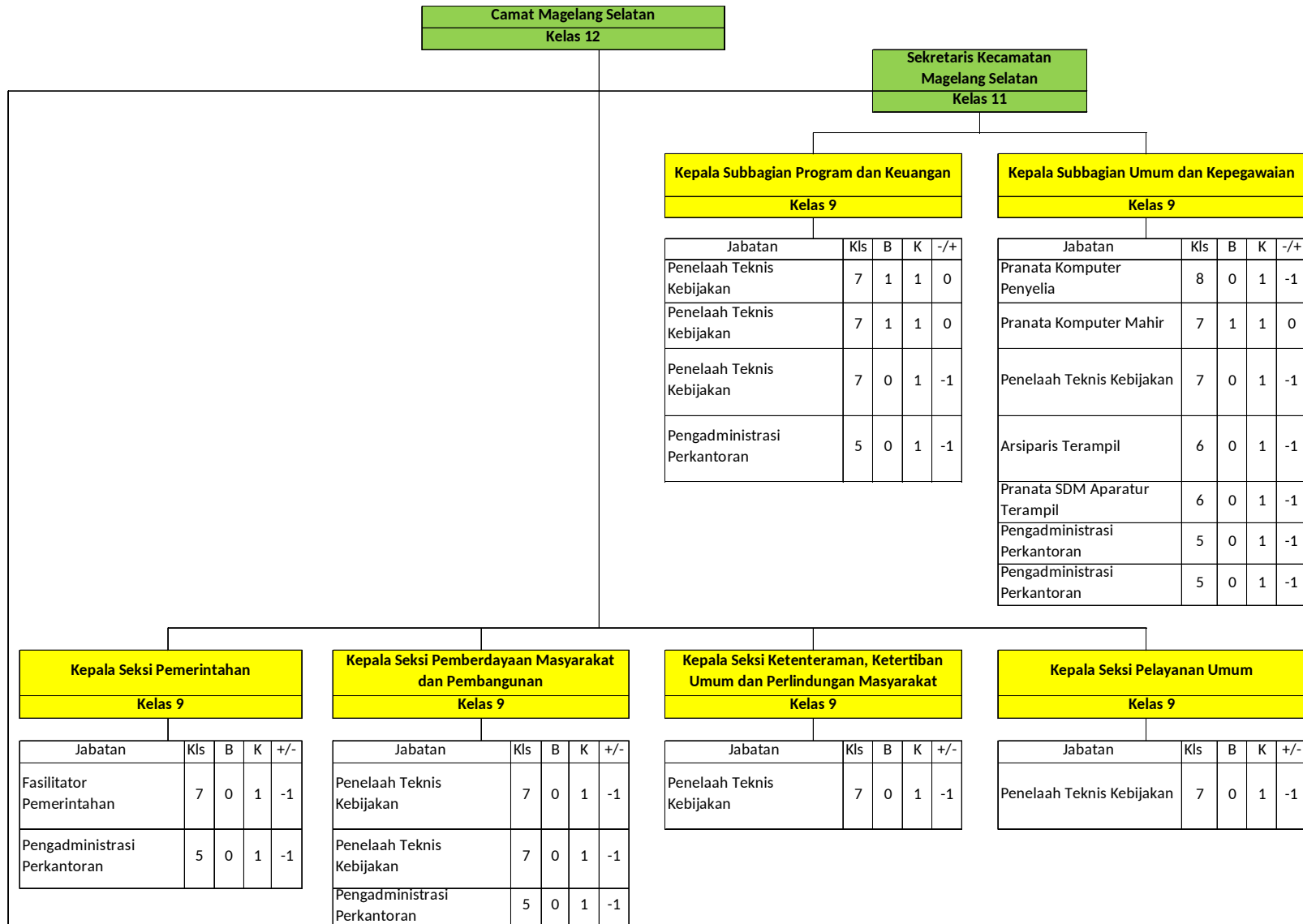

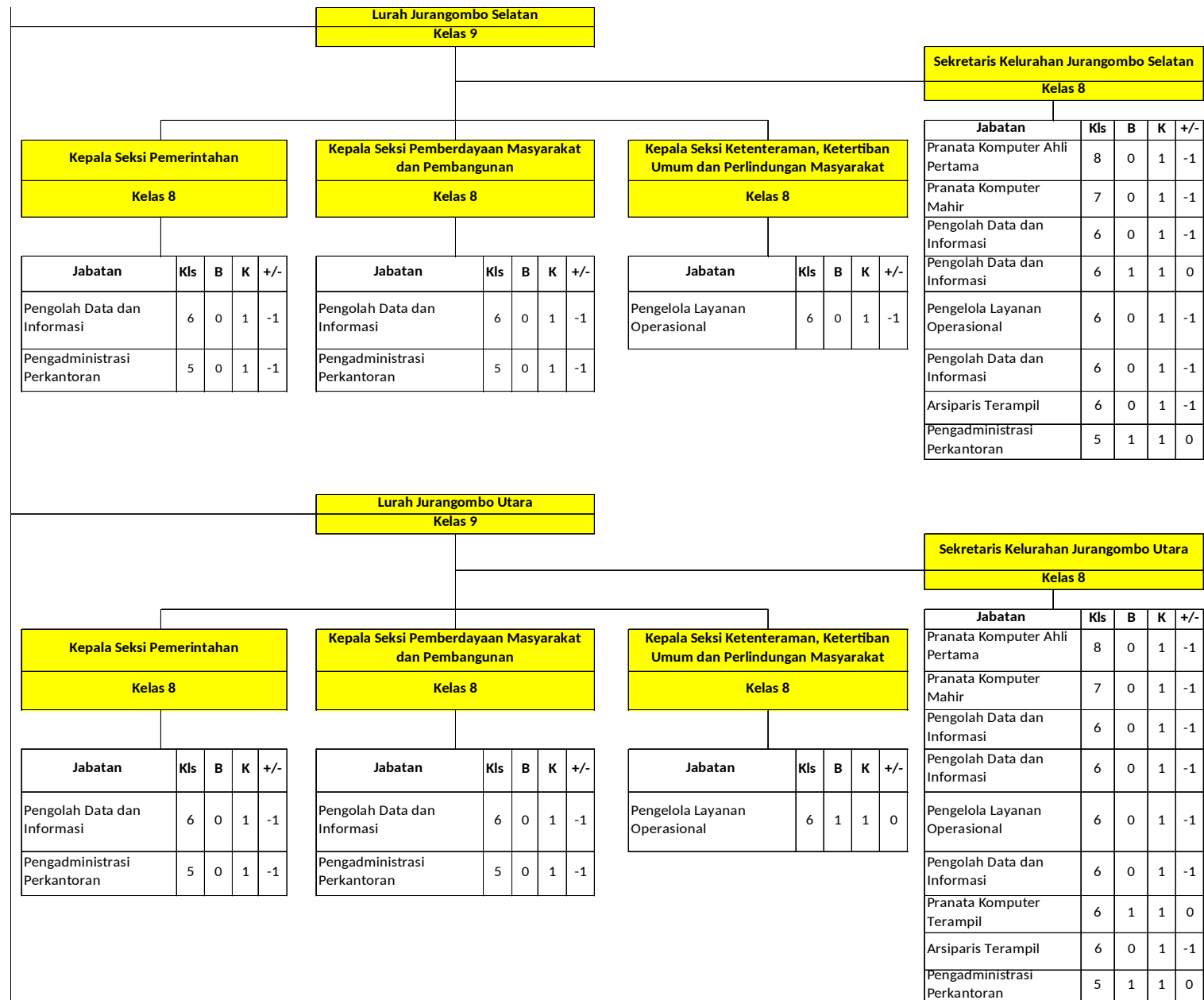

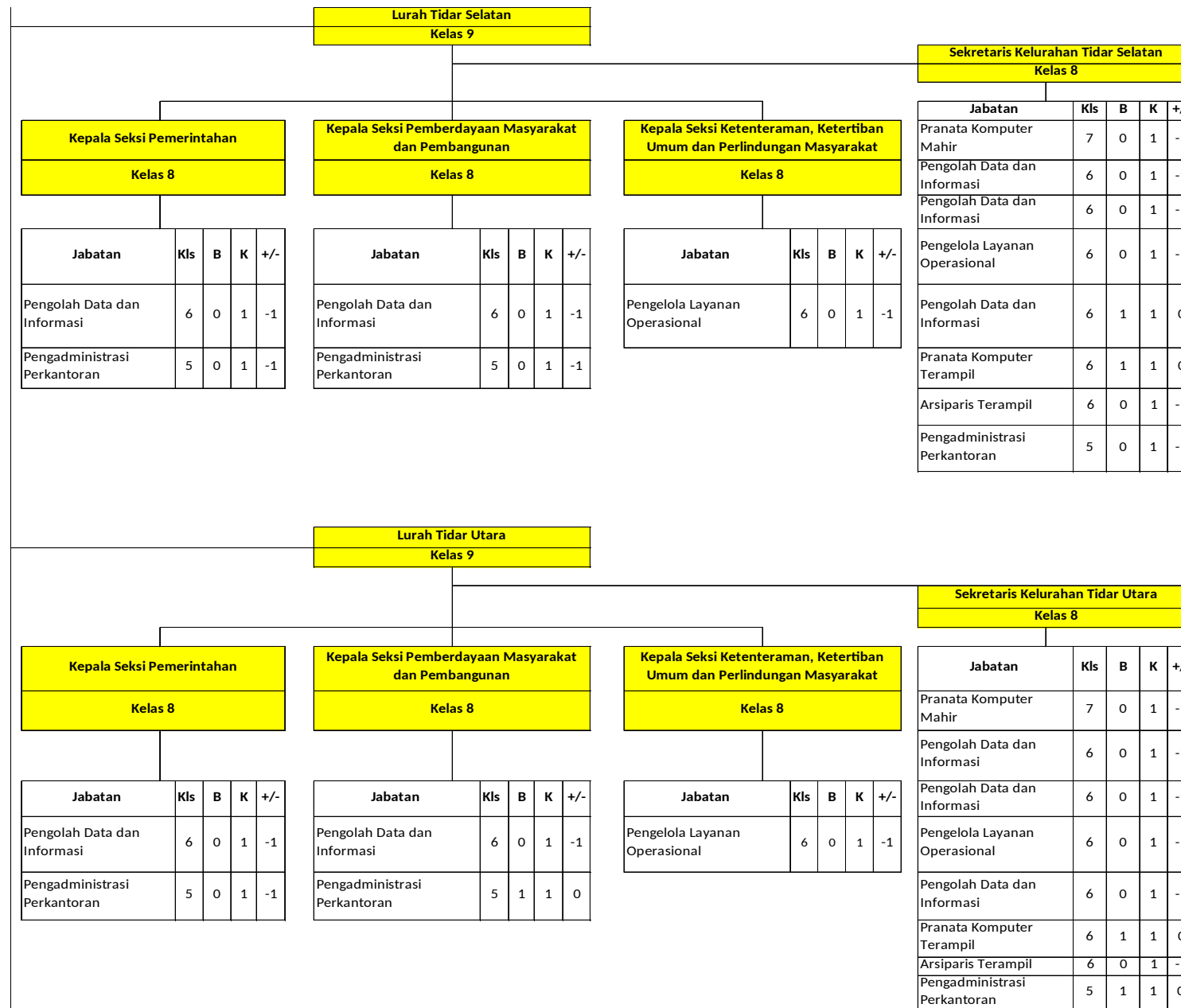

Dokumen ini telah ditandatangani secara elektronik menggunakan Sertifikat Elektronik yang diterbitkan oleh Balai Besar Sertifikasi Elektronik (BSrE), Badan Siber dan Sandi Negara

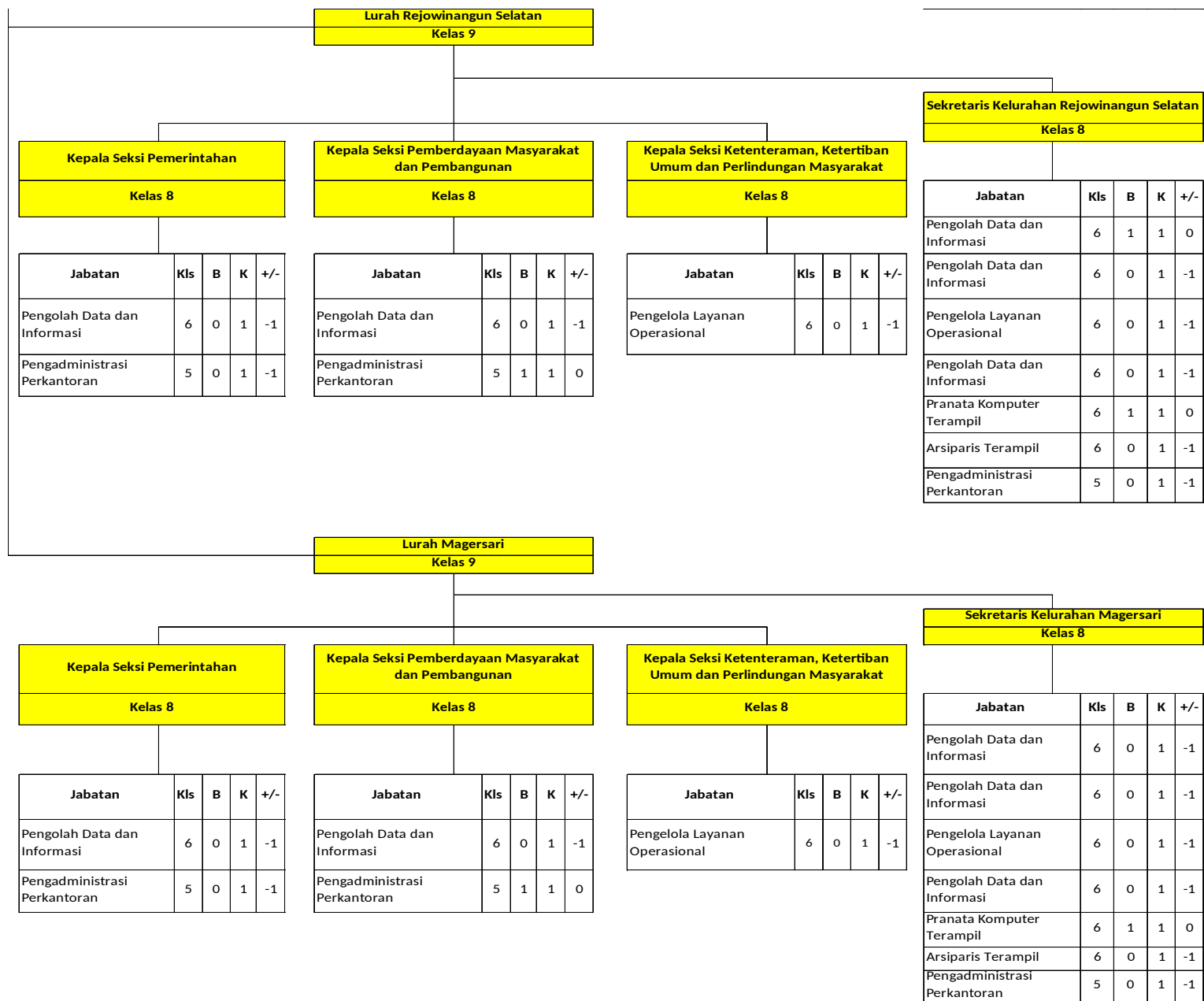

AA. SUSUNAN PETA JABATAN
KECAMATAN MAGELANG TENGAH

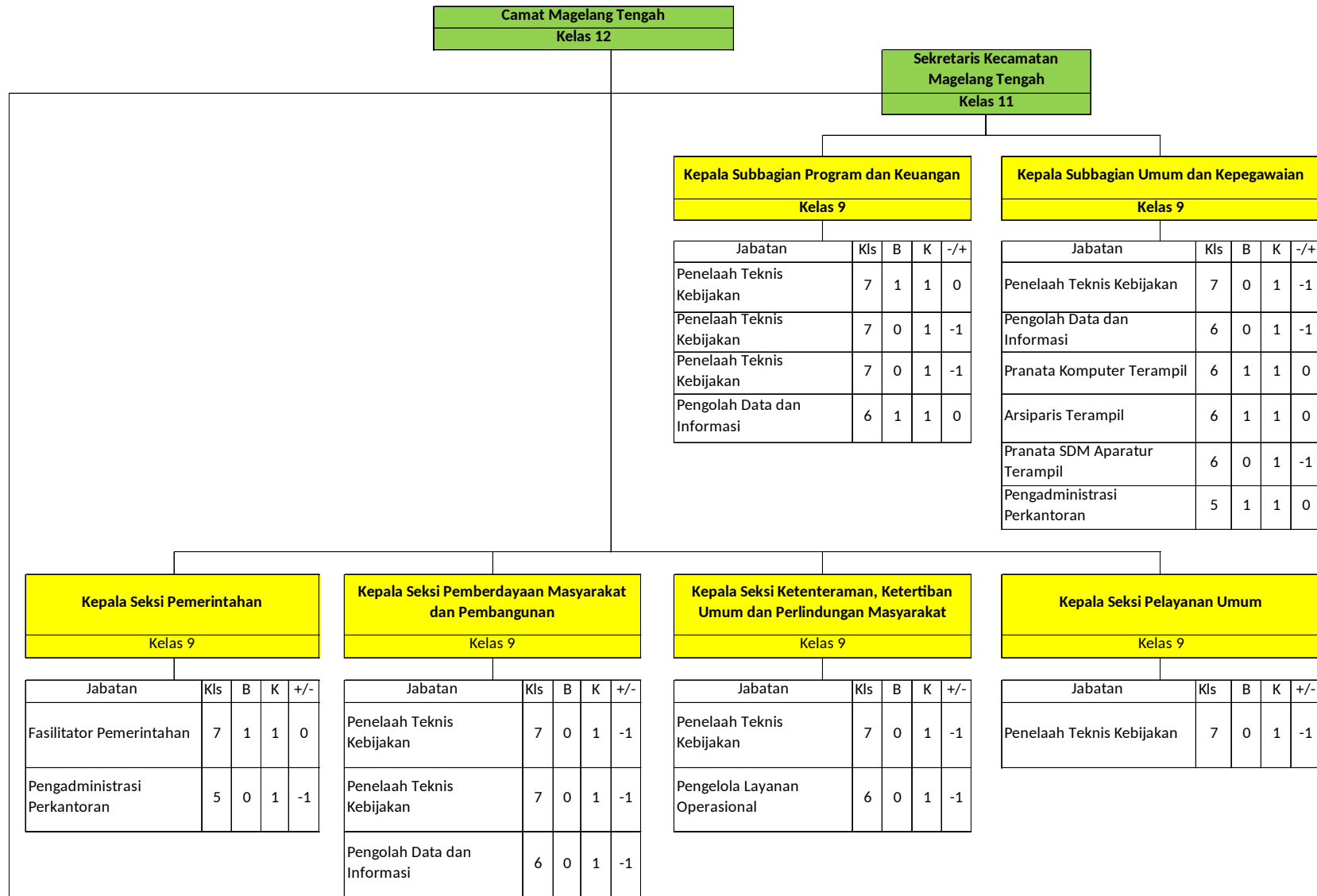

Dokumen ini telah ditandatangani secara elektronik menggunakan Sertifikat Elektronik yang diterbitkan oleh Balai Besar Sertifikasi Elektronik (BSrE), Badan Siber dan Sandi Negara

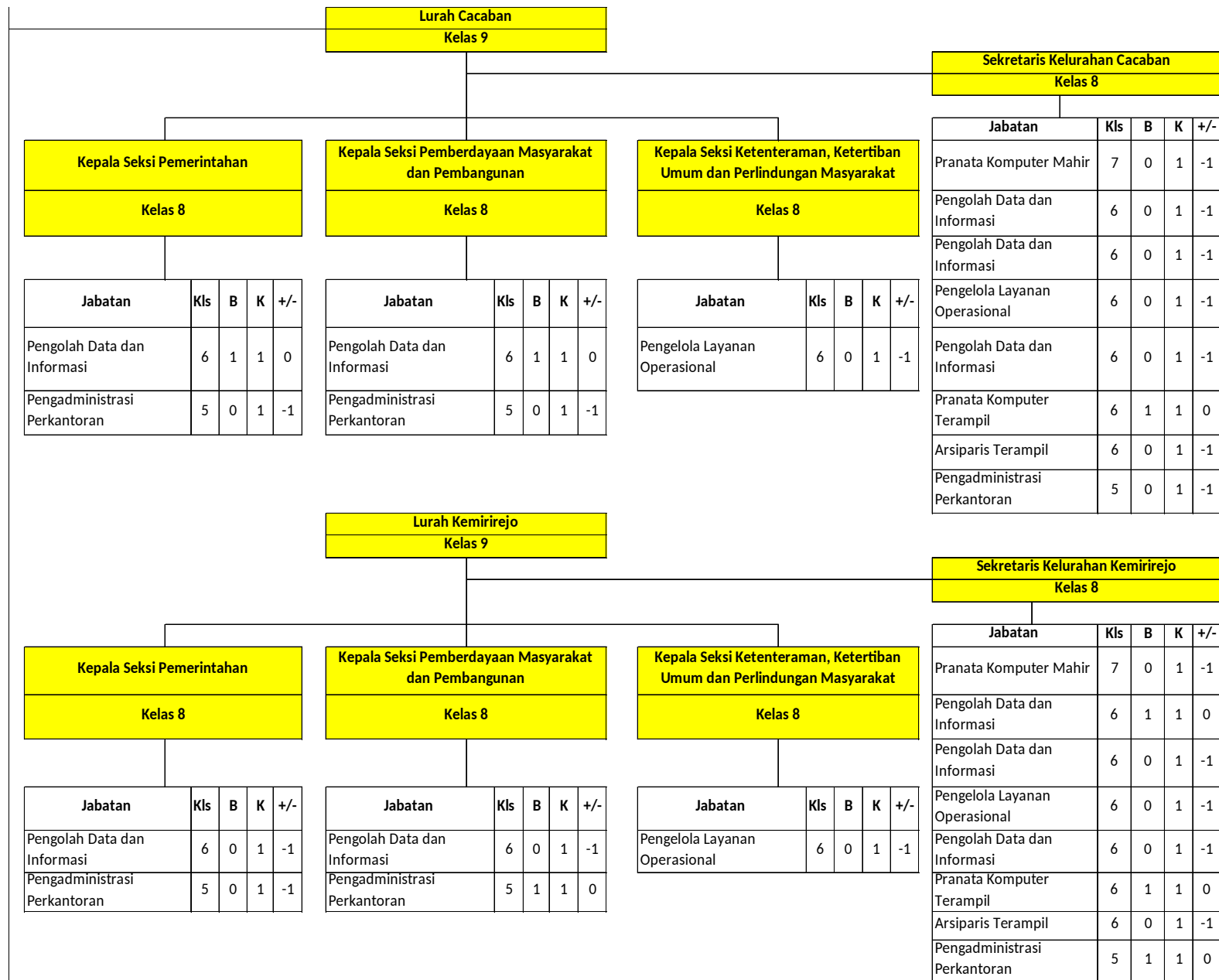

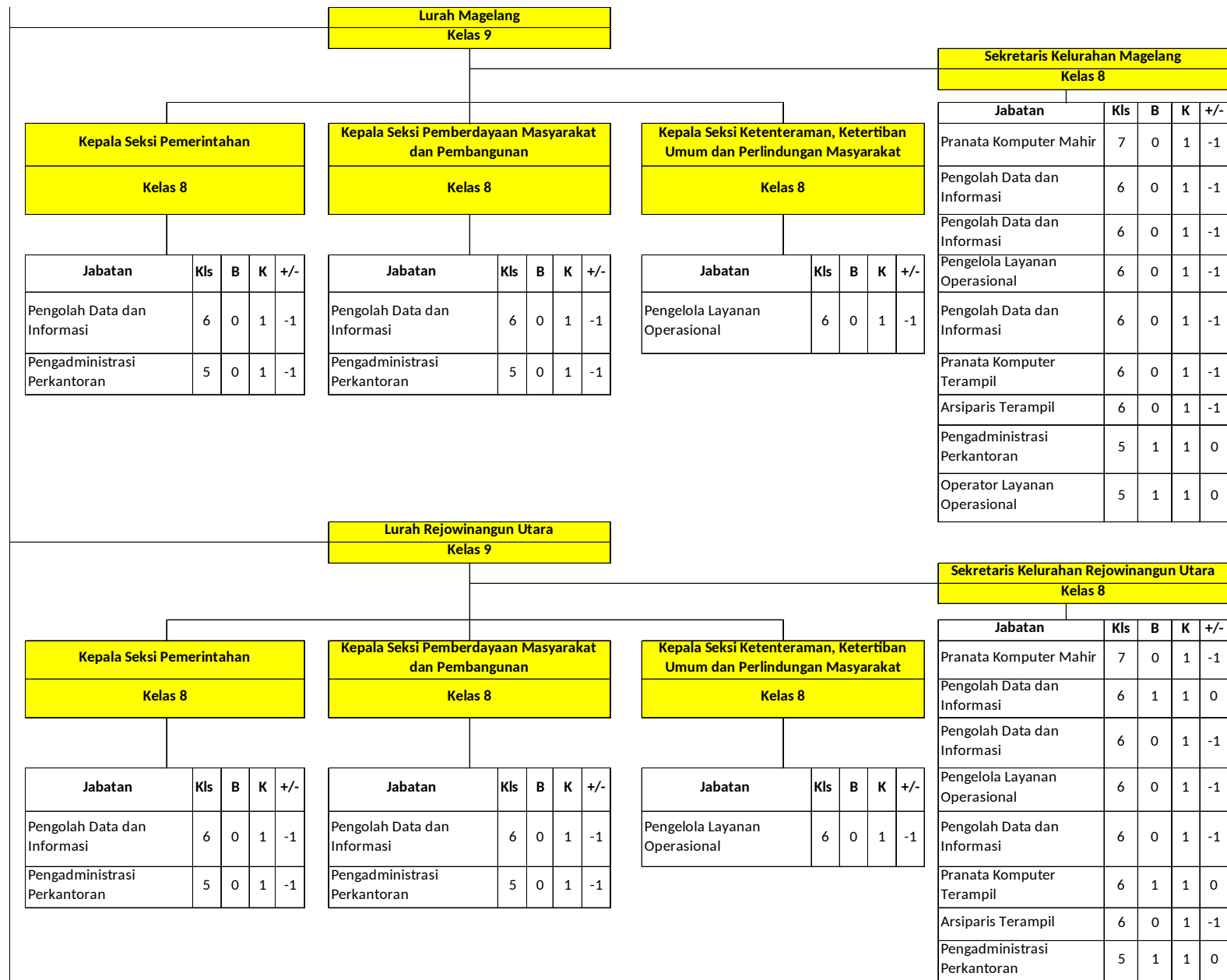

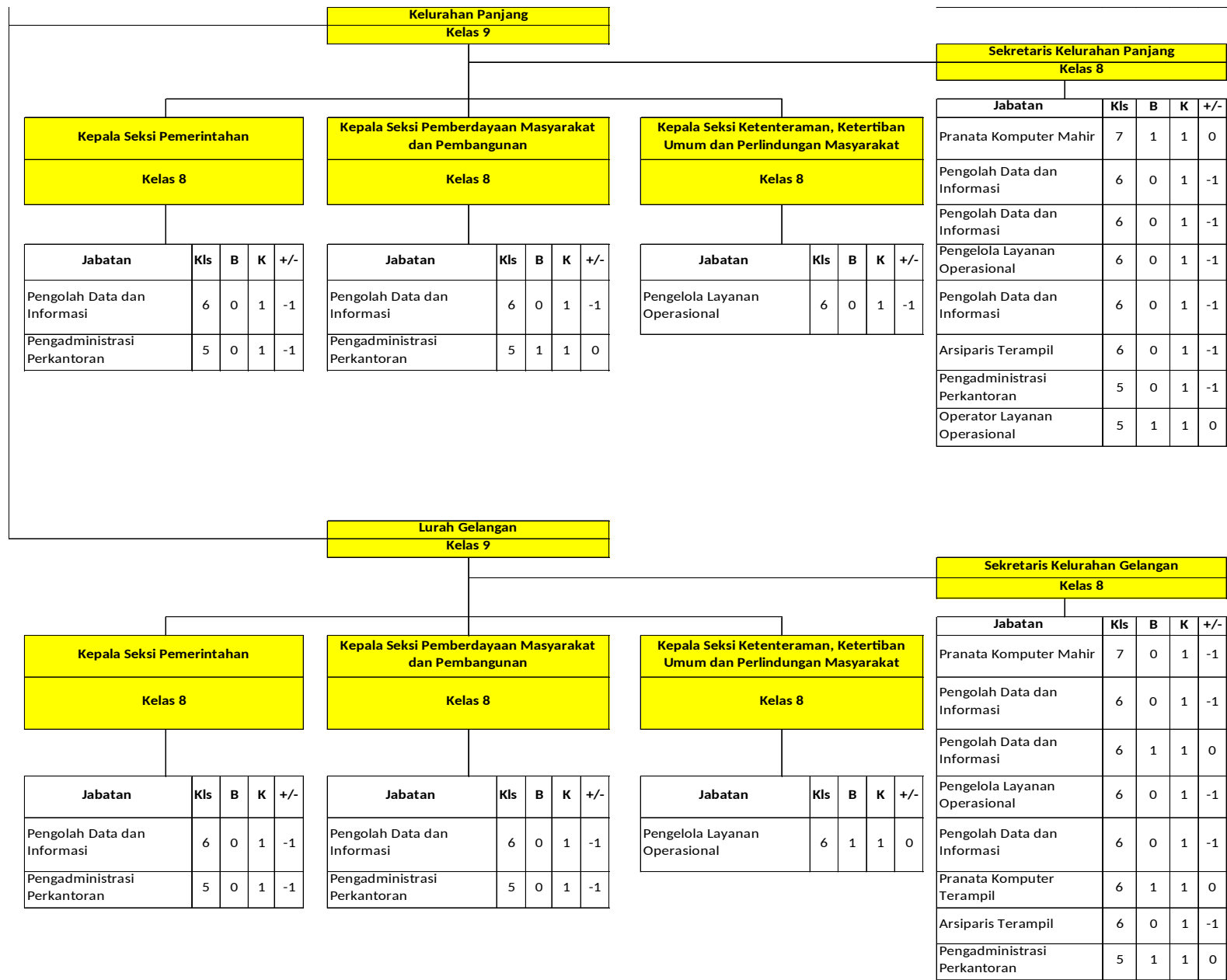

AB. SUSUNAN PETA JABATAN
KECAMATAN MAGELANG UTARA

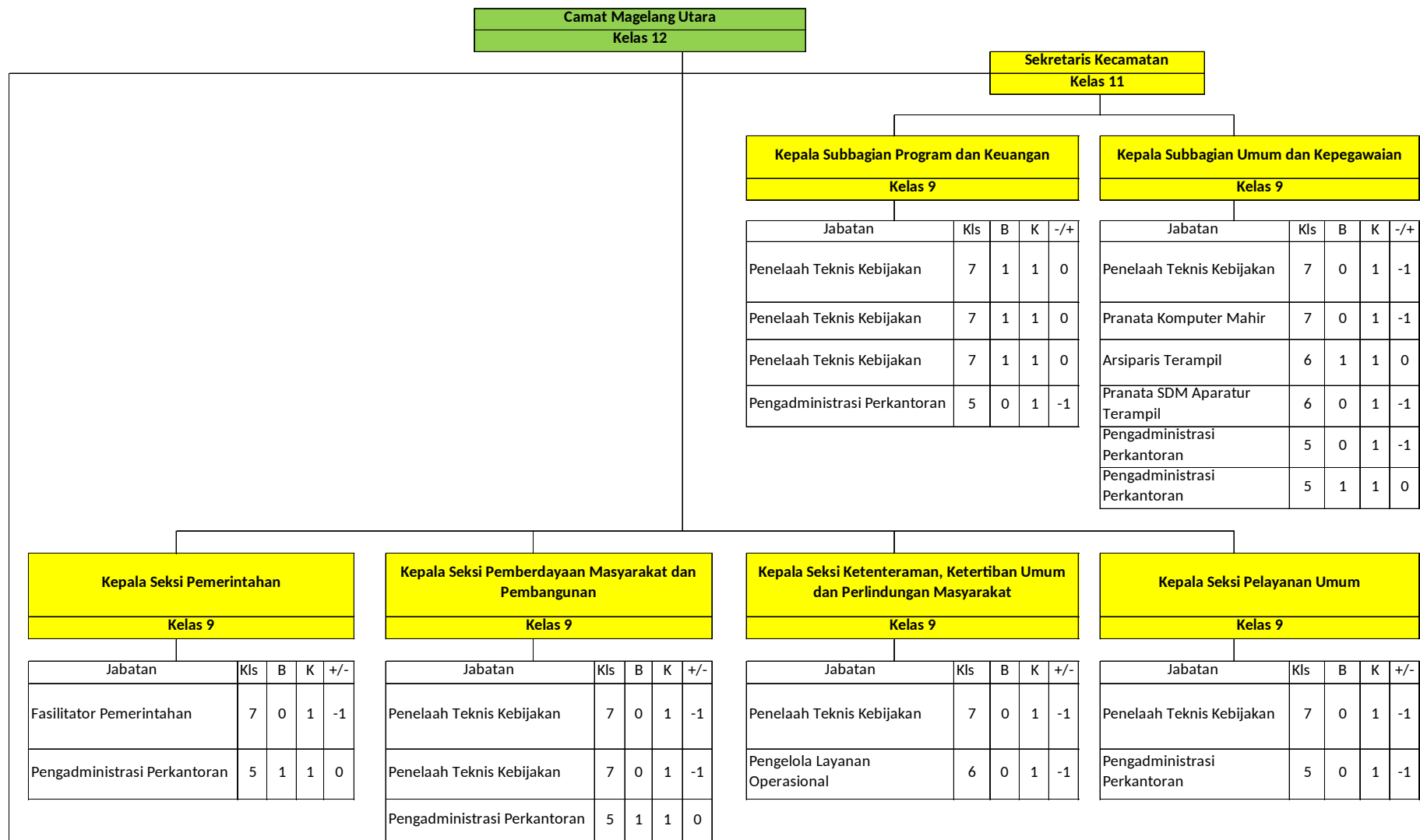

Dokumen ini telah ditandatangani secara elektronik menggunakan Sertifikat Elektronik yang diterbitkan oleh Balai Besar Sertifikasi Elektronik (BSrE), Badan Siber dan Sandi Negara

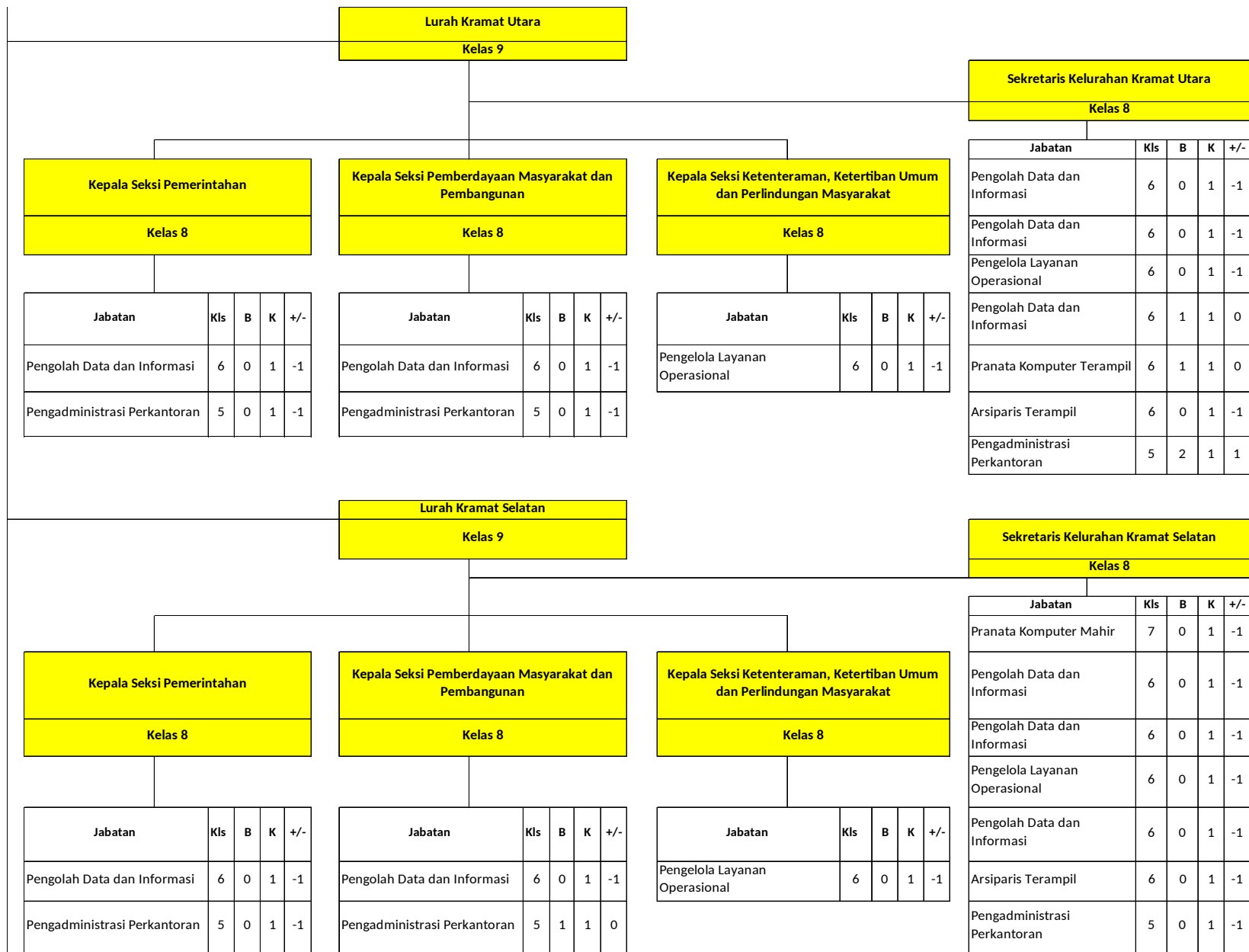

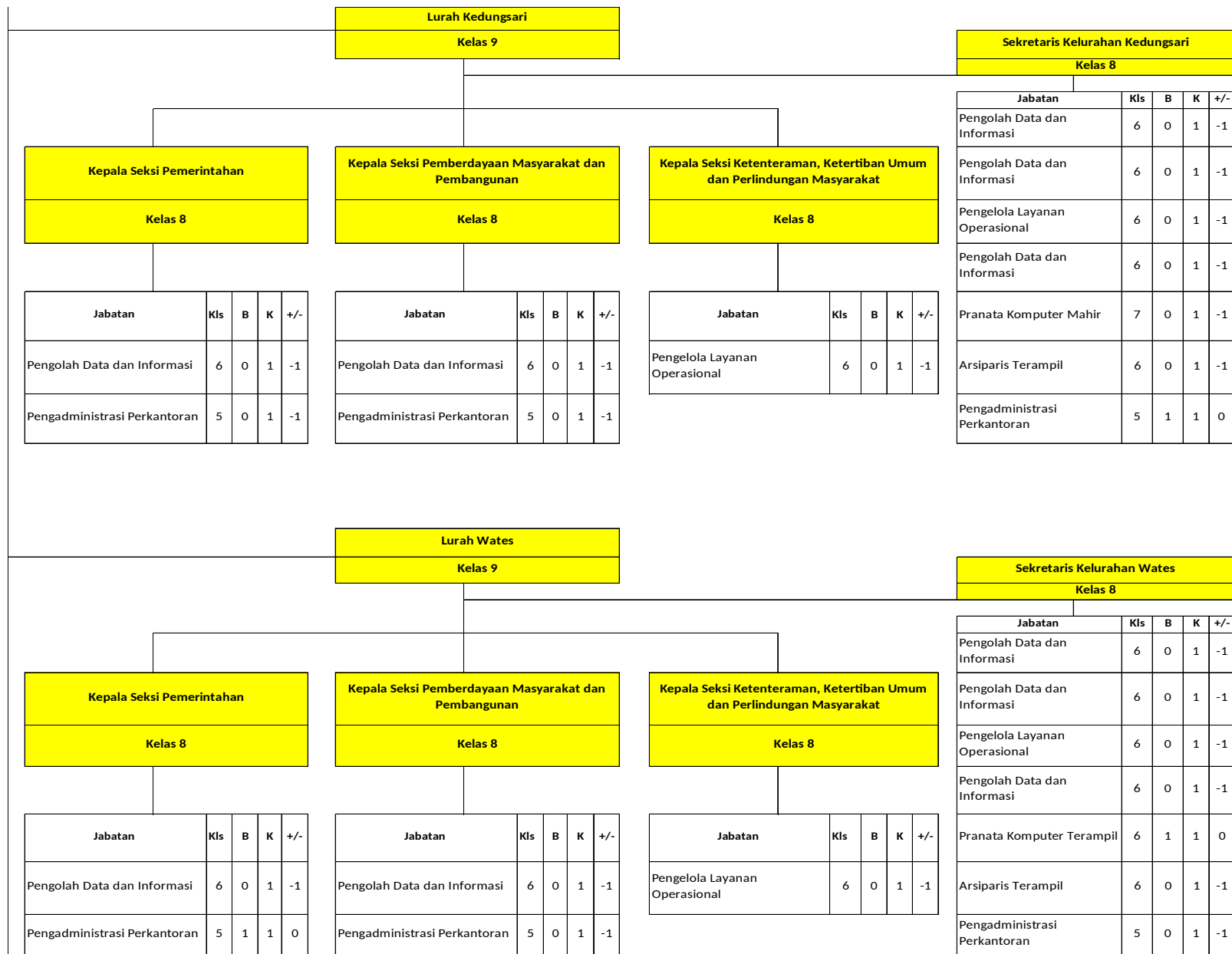

Dokumen ini telah ditandatangani secara elektronik menggunakan Sertifikat Elektronik yang diterbitkan oleh Balai Besar Sertifikasi Elektronik (BSrE), Badan Siber dan Sandi Negara

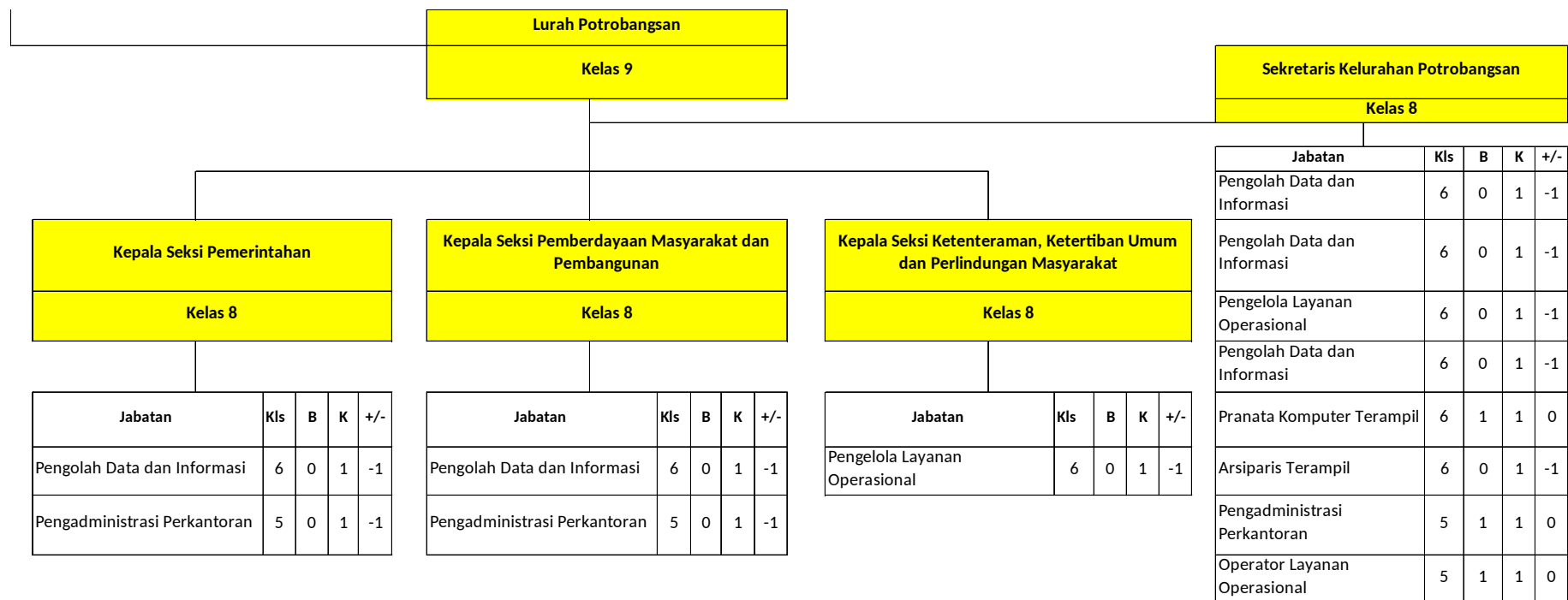

WALI KOTA MAGELANG,



MUCHAMAD NUR AZIZ